



# WiFi4EU-asennusraportti

- Ohje -

**V1.4**

## Sisällys

YLEISKUVAUS.....	2
VAIHEET .....	2
ASENNUSRAPORTIN TÄYTTÄMINEN JA TOIMITTAMINEN.....	3
<b>ASENNUSRAPORTIN TÄYTTÄMINEN</b> .....	3
<b>TÄYTTÖOHJEET</b> .....	3
<b>ASENNUSRAPORTIN TOIMITTAMINEN</b> .....	11
ASENNUSRAPORTIN HYVÄKSYNTÄ KUNNAN TOIMESTA – KORJAUSPYYNTÖ.....	12
<b>ASENNUSRAPORTIN HYVÄKSYMINEN</b> .....	12
<b>KORJAUSPYYNTÖ</b> .....	13
MUUTOKSET ASENNUSRAPORTTIIN.....	15

## YLEISKUVAUS

Tässä oppaassa kuvataan vaiheet, joita Wi-Fi-asennuksesta vastaavan yrityksen (WIC) on noudatettava laatiessaan ja toimittaessaan asennusraportin. Toimittamalla asennusraportin WIC ilmoittaa, että asennus on valmis ja täyttää WiFi4EU-avustussopimuksen liitteessä I esitetyt tekniset vaatimukset.

Asennusraportti sisältää kaikki tekniset tiedot WiFi4EU-verkosta (-verkoista) ja kustakin liityntäpisteestä. WIC laatii raportin WiFi4EU-portaalissa, ja WiFi4EU-rahoituksen saanut kunta/edunsaaja hyväksyy sen. Asennusraportin toimittaminen ja hyväksyminen on yksi korvauksen maksamisen edellytyksistä.

## VAIHEET

1. WIC täyttää asennusraportin WiFi4EU-portaalissa ja kunnalle ilmoitetaan sähköpostitse, että raportti on portaalissa valmiina hyväksyttäväksi.
2. Kunta tarkastaa asennusraportin portaalissa ja vahvistaa, että kaikki ilmoitetut liityntäpisteet ovat todella olemassa ja että ne sijaitsevat ilmoitetuissa GPS-koordinaateissa.
3. Kun kunta on hyväksynyt raportin, INEAlla on enintään 60 päivää aikaa
  - varmistaa, että asennus on avustussopimuksen 4 artiklan 2 kohdan mukainen (eli siihen kuuluu toiminnassa oleva verkko, WiFi4EU-logo esitetään oikein jne.) ja
  - suorittaa maksu. Jos avustussopimuksen vaatimuksia ei noudateta, maksatusta lykätään kunnes puutteet on korjattu.

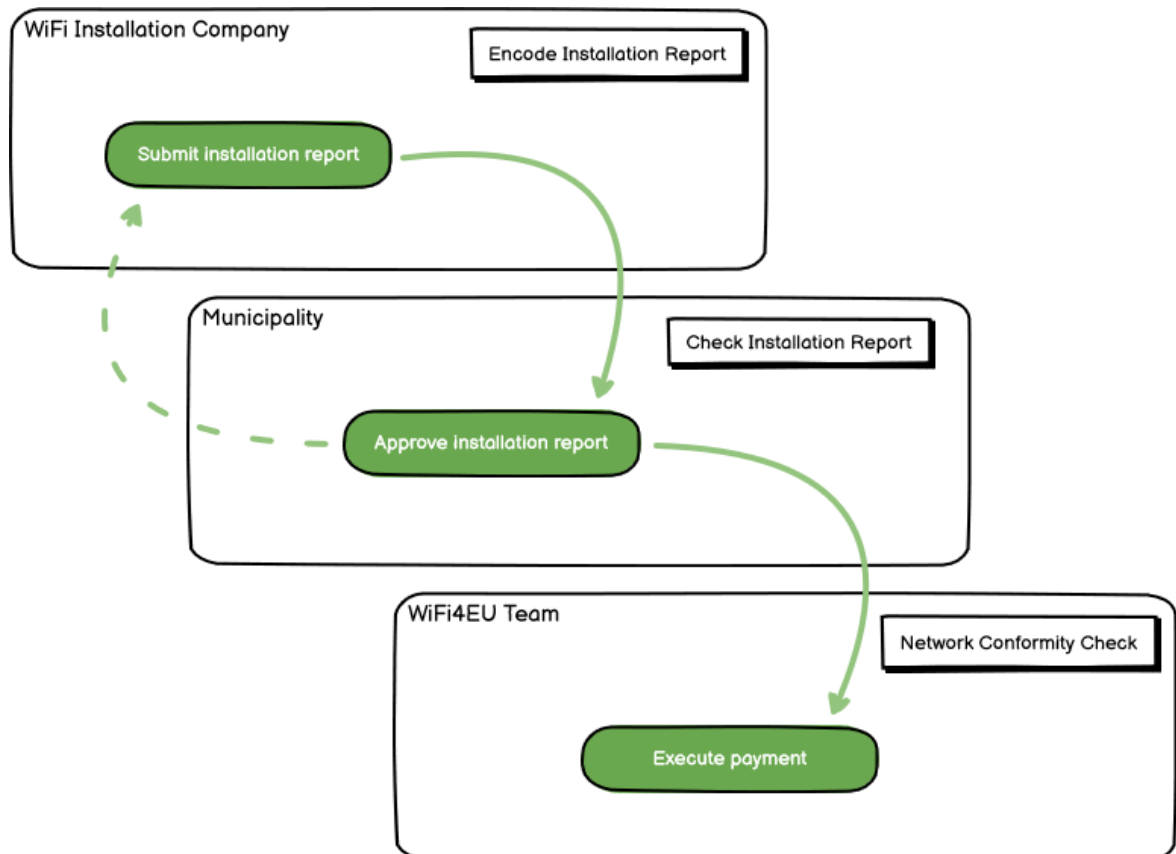

# ASENNUSRAPORTIN TÄYTTÄMINEN JA TOIMITTAMINEN

## ASENNUSRAPORTIN TÄYTTÄMINEN

Asennusraportti sisältää kaikki tekniset tiedot WiFi4EU-verkosta (-verkoista) ja kustakin liityntäpisteestä. Yksi verkko voidaan ilmoittaa kaikkien liityntäpisteiden isäntäverkoksi riippumatta liityntäpisteiden internet-palveluntarjoajasta tai IP-osoitteista.

Vaikka WIC voi ottaa käyttöön useita verkkoja ja jakaa liityntäpisteiden vähimmäismäärän eri verkkojen kesken, on seuraavista syistä erittäin suositeltavaa käyttää mahdollisimman pientä määrää verkkoja:

- a) Verkot, joissa on vain pieni määrä liityntäpisteitä, saavat helposti vain erittäin vähäisen määrän yhteyksiä viikkoa kohden, mikä saa aikaan WiFi4EU-etävalvontajärjestelmän automaattisen varoitusilmoituksen.
- b) Jokainen käyttöön otettu WiFi4EU-verkko on liitettävä eri kirjautumisportaaliin, mikä nostaa yleisiä käyttö- ja ylläpitokustannuksia.

Tästä huolimatta kunnan voi kuitenkin olla hyödyllistä ottaa käyttöön useita verkkoja (esim. jakamalla liityntäpisteiden vähimmäismäärä useisiin verkkoihin), jos se pitää välttämättömänä, että alueen digitaalisia palveluja edistetään useilla erillisillä ”aloitussivuilla” (kirjautumisportaleilla). Kunnalla voi esimerkiksi olla yksi paikallisille asukkaille sähköisiä viranomaispalveluja tarjoava verkko liityntäpisteineen kunnantalossa tai muussa julkisessa rakennuksessa ja toinen matkailijoille tarkoitettu verkko liityntäpisteineen matkailutoimistossa tai muussa kulttuurikohteessa.

## TÄYTTÖOHJEET

WIC kirjaa verkkotiedot WiFi4EU-portaaliin ”My installation” -välilehden kautta.

Kun IBAN-tilinumero on yhdistetty kuntaan, ”Installation report” -painike tulee näkyviin. Napsauta ”Installation report” -painiketta ja luo uusi verkko:

The screenshot shows the 'Request for installation by Municipalities' page on the WiFi4EU Portal. The page includes a navigation bar with 'My registration(s)', 'My installation', and 'Registered Wi-Fi installation companies'. Below the navigation bar, there is a title 'Request for installation by Municipalities' and a sub-header 'Request for installation by Municipalities'. The main content area contains a form with the following fields:

Country	Municipality	Date received	Bank account details	Installation report confirmation
Italy	Municipality Name	02/12/2020 11:29	IBAN: xxxxxxxxxx Selected on: /12/2020 See details	<a href="#">Installation report</a>

At the bottom of the form, there is a 'Total records: 1' and a pagination control showing '1' of 1 records.

Valitse oletusarvoisesti vaihtoehto ”Configuration according to Grant Agreement”. Valitse ”Configuration according to Administrative Agreement with # [MAA]” **ainoastaan** silloin, jos verkko jo toimii SSID-tunnuksella, joka on tyyppiä ”wifi.suomi.fi”, ja jota säännellään erillisellä sopimuksella:

My registration(s) My installation Registered Wi-Fi installation companies

← Back

### WiFi installation report

This page is used to list all the WiFi4EU networks of the beneficiary you work for. In order to create one or more WiFi4EU networks for a beneficiary, you should select one beneficiary from the dropdown list.

Beneficiary : Vieste

WiFi4EU configuration option

Configuration according to Administrative Agreement with # ITALIA  
Configuration according to Grant Agreement

List of all WiFi4EU networks of the Beneficiary Vieste + Add WiFi4EU network

Number	WiFi4EU network name	URL of the captive portal	Details	Access points
--------	----------------------	---------------------------	---------	---------------

Jos valitset ”Configuration according to Administrative Agreement with # [MAA]”, voit ilmoittaa portaalissa vain yhden Wi-Fi-verkon, ja kaikkien liityntäpisteiden on oltava tässä verkossa:

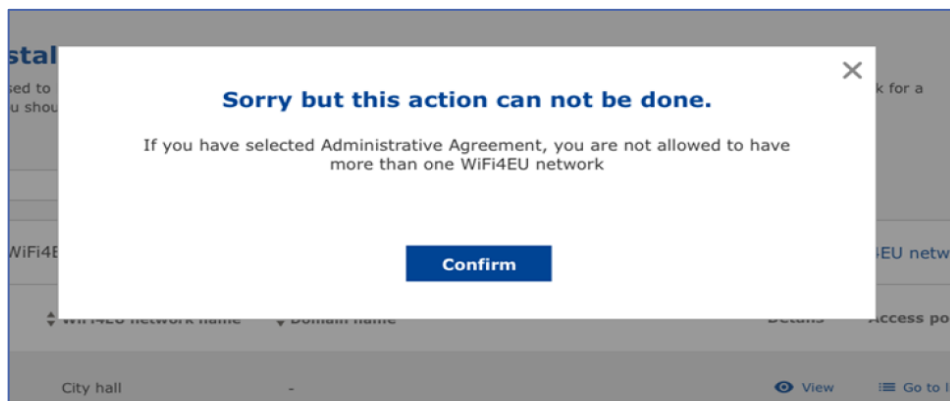

Napsauta ”Add WiFi4EU network”:

← Back

### WiFi installation report

This page is used to list all the WiFi4EU networks of the beneficiary you work for. In order to create one or more WiFi4EU networks for a beneficiary, you should select one beneficiary from the dropdown list.

Beneficiary : Vieste

WiFi4EU configuration option

List of all WiFi4EU networks of the Beneficiary Vieste + Add WiFi4EU network

Number	WiFi4EU network name	URL of the captive portal	Details	Access points
No records found				

Submit Installation Report

## Täytä pakolliset tiedot:

This page is used to list all the WiFi4EU networks of the beneficiary you work for. In order to create one or more WiFi4EU networks for a beneficiary, you should select one beneficiary from the dropdown list.

Beneficiary : Vieste

List of all WiFi4EU networks of

Number ↕

+ Add WiFi4EU network

access points

### Add WiFi4EU network

Please use only simplified Latin characters.

WiFi4EU network name

URL of the captive portal ⓘ

Confirm URL of the captive portal

IP address/Range

Cancel Add

Ilmoita WiFi4EU-alkugrafiikan (splash page) URL-osoite kohdassa "URL of the captive portal". Huomaa, että tässä viitataan verkkosivuun, jolla kirjautumisportaali sijaitsee, EI verkkosivuun, jolle käyttäjä ohjataan kirjautumisen jälkeen:

My registration(s) My installation Registered Wi-Fi installation companies

← Back

## WiFi installation

This page is used to list all the WiFi4EU networks of the beneficiary you work for. In order to create one or more WiFi4EU networks for a beneficiary, you should select one beneficiary from the dropdown list.

Beneficiary : Vieste

List of all WiFi4EU networks of

Number ↕

+ Add WiFi4EU network

access points

### Add WiFi4EU network

Please use only simplified Latin characters.

WiFi4EU network name

Municipality Name Wifi4EU

URL of the captive portal ⓘ

https://www.xxx.com

Confirm URL of the captive portal

https://www.xxx.com

IP address/Range

111.111.111.11

Cancel Add

No records found

Sisäänkirjautumissivun URL-osoitteessa voi käyttää klassisia (ei IDN) verkkotunnuksia, joissa voi olla vain seuraavia merkkejä:

- kirjaimet a–z
- numerot 0–9
- yhdysmerkki (-)
- kaksoispiste (:)
- piste (.)
- vinoviiva (/)

URL-osoitteen alussa tai lopussa ei voi olla yhdysmerkkiä, kaksoispistettä, pistettä eikä vinoviivaa. URL-osoitteen enimmäispituus on 255 merkkiä.

Ilmoita kohdassa "IP address/Range" asennuspaikan kirjautumisportaalin IP-osoite tai IP-osoitealue. IP-osoitealueen laajuutta ei ole rajoitettu. WiFi4EU-portaalin IP-alue olisi määriteltävä käyttäen CIDR-

notaatiota (Classless Inter-Domain Routing).

Kun uusi WiFi4EU-verkko on lisätty, WIC voi tarkastella verkkotietoja ("View") tai lisätä verkon liityntäpisteet ("Go to list"):

← Back

## WiFi installation report

This page is used to list all the WiFi4EU networks of the beneficiary you work for. In order to create one or more WiFi4EU networks for a beneficiary, you should select one beneficiary from the dropdown list.

Beneficiary : **Vieste**

WiFi4EU configuration option  
Configuration according to Grant Agreement

List of all WiFi4EU networks of the Beneficiary Vieste [+ Add WiFi4EU network](#)

Number ↕	WiFi4EU network name ↕	URL of the captive portal ↕	Details	Access points
1	Municipality Name Wifi4EU	xxx.com	<a href="#">View</a>	<a href="#">Go to list</a>

Navigation: [Previous] [Next] [Page 1 of 5]

[Submit Installation Report](#)

Valitse "View" nähdäksesi verkon UUID-tunnisteen. Käytä verkon UUID-tunnistetta kirjautumisportaalin JavaScript-koodissa:

← Back

## WiFi4EU network details

This page is used to see the detail of the WiFi4EU network of the beneficiary that you have selected.

Beneficiary: **Vieste**

Number	1	<a href="#">Edit</a> <a href="#">Remove</a>
WiFi4EU network name	Municipality Name Wifi4EU	
URL of the captive portal	https://www.xxx.com	
Universally Unique Identifier (UUID)	FxZWRqL8KMuaIuUCnLKXf	
IP address/Range	111.111.111.11	

Napsauta "Go to list" -painiketta:

← Back

## WiFi installation report

This page is used to list all the WiFi4EU networks of the beneficiary you work for. In order to create one or more WiFi4EU networks for a beneficiary, you should select one beneficiary from the dropdown list.

Beneficiary : **Vieste**      WiFi4EU configuration option  
Configuration according to Grant Agreement

List of all WiFi4EU networks of the Beneficiary Vieste + Add WiFi4EU network

Number ↕	WiFi4EU network name ↕	URL of the captive portal ↕	Details	Access points
1	Municipality Name Wifi4EU	xxx.com	<a href="#">View</a>	<a href="#">Go to list</a>

⏪ ⏩ 1 5

**Submit Installation Report**

"Access Point list"-sivulla näytetään kaikki kyseiselle WiFi4EU-verkolle luodut liityntäpisteet:

## Access point list

This page is used to list all the access points of one WiFi4EU network of the beneficiary that you have selected. Please add the corresponding access points once their installation has been completed.

Beneficiary: **Vieste**  
WiFi4EU network: **Municipality Name Wifi4EU**

List of all access points of the **Municipality Name Wifi4EU** of **Vieste** + Add access point

Number ↕	Location type ↕	Location name ↕	Geo location	Device type ↕	Device brand ↕	Device model ↕	Device serial ↕	MAC address 2.4GHz	MAC address 5.0GHz	Details
No records found										

Lisää liityntäpiste napsauttamalla "Add access point":

**Access point list**

This page is used to list all the access points of one WiFi4EU network of the beneficiary that you have selected. Please add the corresponding access points once their installation has been completed.

Beneficiary: **Vieste**  
WiFi4EU network: **Municipality Name Wifi4EU**

List of all access points of the **Municipality Name Wifi4EU** of **Vieste** + Add access point

Number	Location type	Location name	Geo location	Device type	Device brand	Device model	Device serial	MAC address 2.4GHz	MAC address 5.0GHz	Details
No records found										

Uutta liityntäpistettä WiFi4EU-verkkoon lisättäessä olisi ilmoitettava yllä olevan kuvan mukaisesti seuraavat tiedot:

- a) Sijaintipaikan tyyppi ("Location type")
- b) Sijaintipaikan nimi ("Location Name")
- c) Sijaintipaikan koordinaatit ("Geo location")
- d) Laitteen tyyppi ("Device type")
- e) Laitteen merkki ("Device brand")
- f) Laitteen malli ("Device model")
- g) Laitteen sarjanumero ("Device serial")
- h) MAC-osoite 2,4 GHz taajuudella ("MAC address 2.4 GHz")
- i) MAC-osoite 5,0 GHz taajuudella ("MAC address 5.0 GHz")

2,4 GHz ja 5,0 GHz taajuuksilla tulisi olla eri MAC-osoitteet. Liityntäpisteelle näkyvä MAC-osoite voi olla ainoa (eli ensisijaisen rajapinnan osoite), mutta käytännössä liityntäpisteellä on useita MAC-osoitteita, jotka vastaavat kutakin verkkorajapintaa. Pyydä tarvittavat tiedot laitetoimittajalta:

This page is used to list all the access points of one WiFi4EU network of the beneficiary that you have selected. Please add the corresponding access points once their installation has been completed.

Beneficiary: **Vieste**  
WiFi4EU network: **Municipality Name Wifi4EU**

List of all access points of the **Municipality Name Wifi4EU** of **Vieste** + Add access point

**Add access point**

Please specify the details of the access point

Location type  
Town Hall / Administrative building

Location name  
Town Hall

Geo Location Latitude  
41.457568

Geo Location Longitude  
51.789378

Device type  
Outdoor

Device brand  
Device

Device model  
Device

MAC address 5.0GHz Details



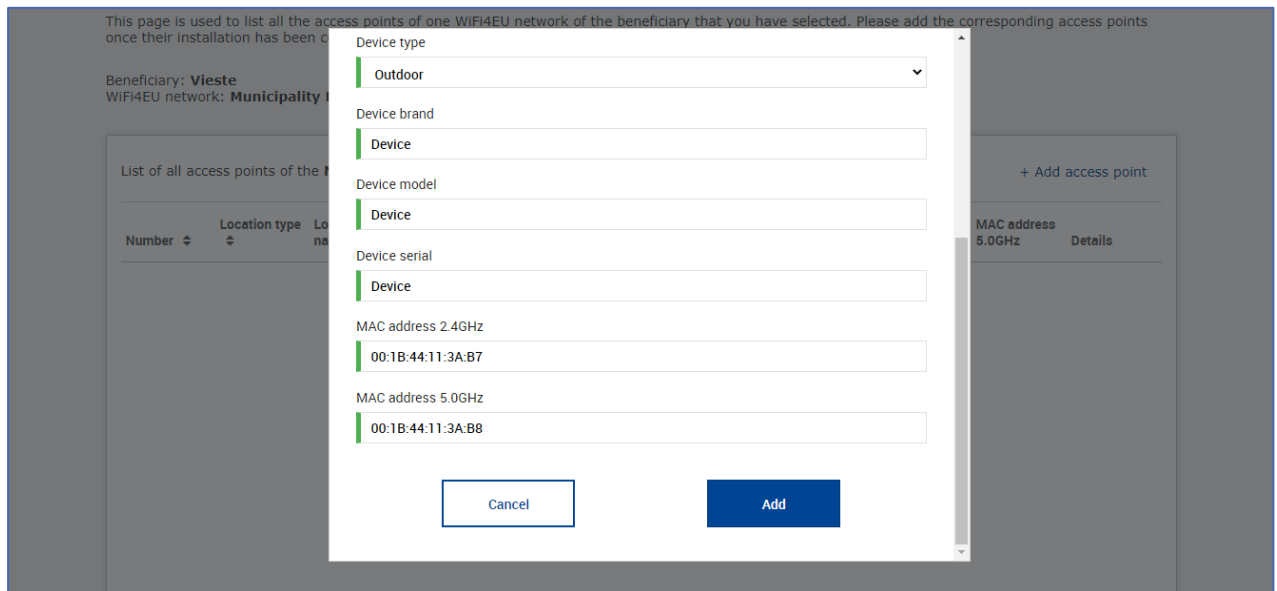

### Lisää verkon kaikki liityntäpisteet:

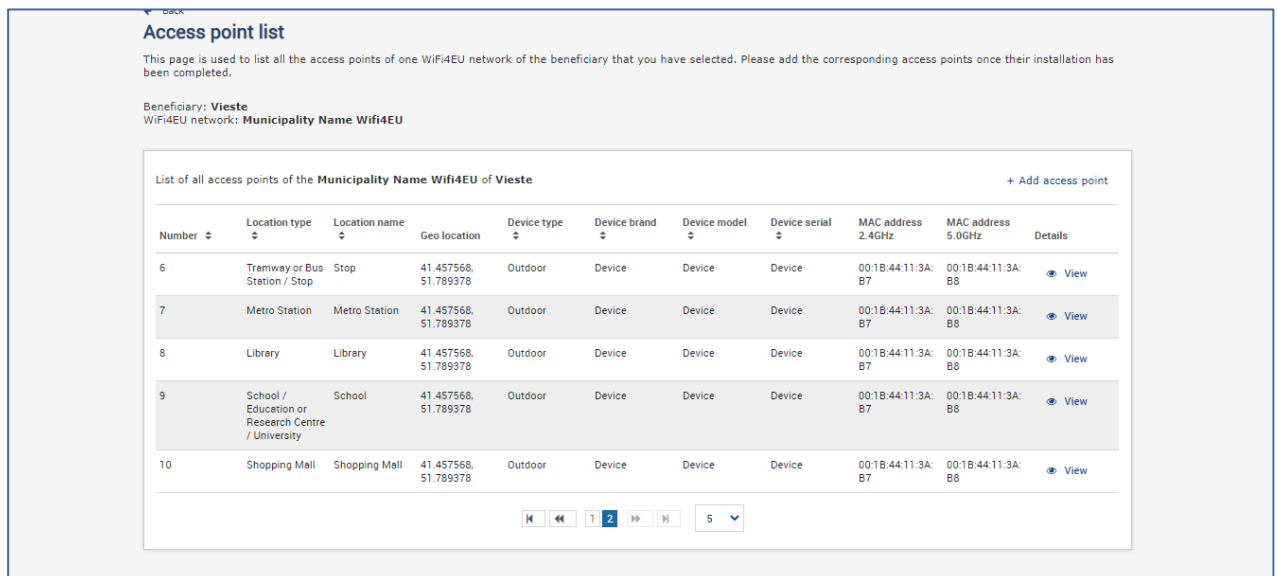
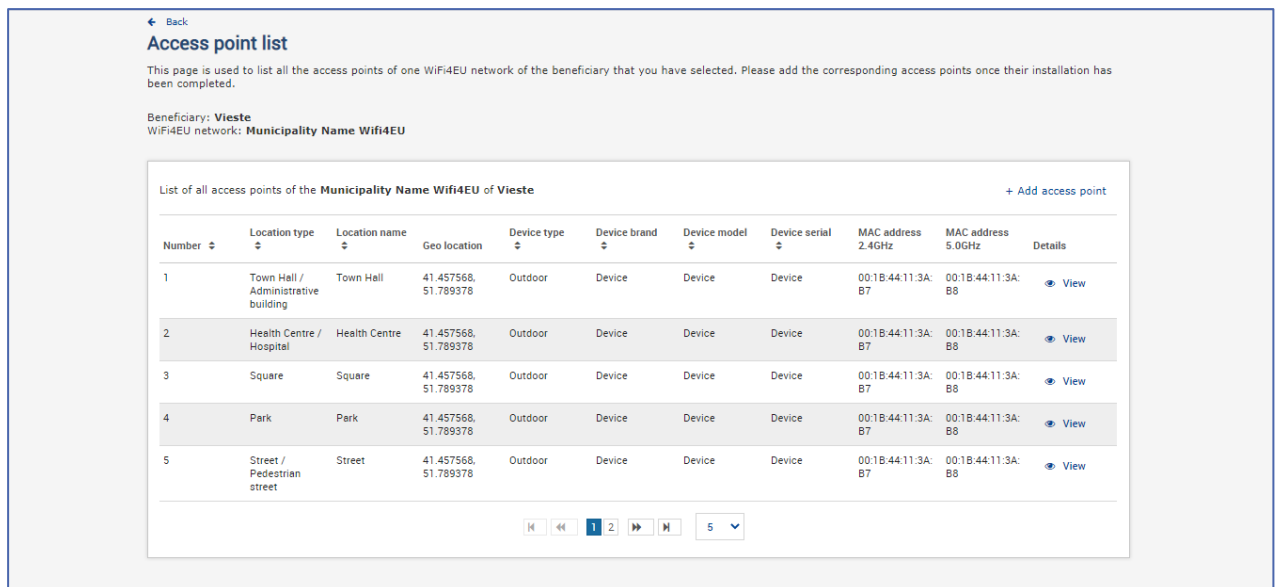

Liityntäpisteiden vähimmäismäärä ilmoitetaan hakuasiakirjan kohdassa 6.2.2 ja avustussopimuksen liitteen I kohdassa I.2:

<i>Vähimmäismäärä ulkotiloissa</i>	<i>Vähimmäismäärä sisätiloissa</i>
10	0
9	2
8	3
7	5
6	6
5	8
4	9
3	11
2	12
1	14
0	15

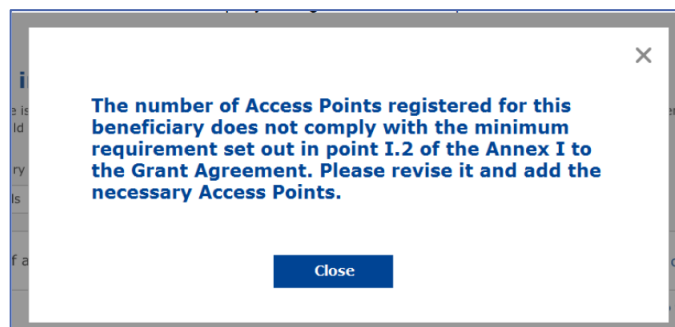

Jos liityntäpisteiden lukumäärä ja tyypit eivät ole riittäviä, asenna ja ilmoita lisää liityntäpisteitä.

## ASENNUSRAPORTIN TOIMITTAMINEN

Kun liityntäpisteiden vähimmäismäärä on saavutettu, ”Submit Installation Report” -painike aktivoituu. Napsauttamalla painiketta ”Submit Installation Report” WIC vahvistaa, että kaikki kyseisen kunnan WiFi4EU-verkot ovat valmiina ja täyttävät avustussopimuksessa määritellyt tekniset vaatimukset:

My registration(s) My installation Registered Wi-Fi installation companies

← Back

### WiFi installation report

This page is used to list all the WiFi4EU networks of the beneficiary you work for. In order to create one or more WiFi4EU networks for a beneficiary, you should select one beneficiary from the dropdown list.

Beneficiary : Vieste

WiFi4EU configuration option  
Configuration according to Grant Agreement

List of all WiFi4EU networks of the Beneficiary Vieste [+ Add WiFi4EU network](#)

Number	WiFi4EU network name	URL of the captive portal	Details	Access points
1	Municipality Name Wifi4EU	xxx.com	<a href="#">View</a>	<a href="#">Go to list</a>

[Submit Installation Report](#)

Last Update: 28-10-2020 15:09 v7.3.11 | Top

Kun kunta on valinnut WICin, WICin on kirjattava (Wifi4EU-portaalin ”My registration” -sivun ”Bank account”-osioon) pankkitiedot tilille, jolle maksu suoritetaan. Myös asianmukaiset liiteasiakirjat on ladattava järjestelmään.

Kun pankkitiedot ja niihin liittyvät asiakirjat on kirjattu, komission yksiköt varmistavat ne tiettyjen tarkastusten avulla. Tämän jälkeen WICille ilmoitetaan varmistuksen onnistumisesta sähköpostitse heti kun kaikki tarkastukset on saatettu tyydyttävällä tavalla päätökseen.

Jos varmistusprosessin loppuun saattamiseksi tarvitaan lisätietoja, WICin otetaan yhteyttä sähköpostitse. WIC voi myös seurata varmistuksen tilaa portaalin ”My Registration”-sivulla.

Jos WICin pankkitilitietoja ei ole varmistettu (edellä kuvatun mukaisesti), WIC ei voi toimittaa asennusraporttia. Tällöin järjestelmä antaa raporttia lähetettäessä virheviestin, prosessi keskeytyy eikä raporttia lähetetä kunnan tarkastettavaksi:

My registration(s) My installation Registered Wi-Fi installation companies

← Back

### WiFi installation report

This page is used to list all the WiFi4EU networks of the beneficiary you work for. In order to create one or more WiFi4EU networks for a beneficiary, you should select one beneficiary from the dropdown list.

Beneficiary : Vieste

Bank account information of the Wi-Fi installation company is not verified. You will be able to submit the installation report only when their financial information is checked and confirmed valid.

[Cancel](#)

List of all WiFi4EU networks of the Beneficiary Vieste [+ Add WiFi4EU network](#)

Number	WiFi4EU network name	URL of the captive portal	Details	Access points
1	Municipality Name Wifi4EU	xxx.com	<a href="#">View</a>	<a href="#">Go to list</a>

[Submit Installation Report](#)

Last Update: 28-10-2020 15:09 v7.3.11 | Top

Kun WIC on onnistuneesti toimittanut asennusraportin, WiFi4EU-portaali ilmoittaa tästä kunnalle automaattisesti sähköpostitse ja kehottaa sitä tarkastamaan WICin toimittamat tiedot ja vahvistamaan, että asennus on valmis ja täyttää avustussopimuksen liitteessä I esitetyt tekniset vaatimukset.

# ASENNUSRAPORTIN HYVÄKSYNTÄ KUNNAN TOIMESTA – KORJAUSPYYNTÖ

## ASENNUSRAPORTIN HYVÄKSYMINEN

Kun kunta on hyväksynyt asennusraportin, siihen ei enää voi tehdä muutoksia.

Hyväksytty asennusraportti toimitetaan WiFi4EU-tiimille, joka aloittaa vaatimustenmukaisuuden tarkastukset. Jos tässä viimeisessä vaiheessa ei todeta ongelmia, komissio maksaa korvauksen 60 päivän kuluessa. Jos tässä vaiheessa todetaan WiFi4EU-verkkoon (tai -verkkoihin) liittyviä ongelmia, kunta saa niistä erityisen ilmoituksen.

”Confirm network installation” -painike tulee näkyviin, kun WIC on toimittanut asennusraportin:

My registration(s) My application **My voucher** Registered Wi-Fi installation companies My history

### My voucher

As a selected applicant, you need to: 1) electronically sign your Grant Agreement and wait for the countersignature in order to receive the WiFi4EU voucher; 2) select the Wi-Fi installation company with whom you have a contract for the installation of the Wi-Fi hotspots, and 3) once the Wi-Fi hotspots have been installed, confirm the installation to declare the successful operations of your local WiFi4EU network.

For each municipality, please do the following:

Municipality	Action 1	Action 2	Action 3
	Grant Agreement signed on 19/12/2018. <a href="#">See details</a>	Wi-Fi installation company selected on 23-07-2019. <a href="#">See details</a>	<b>Confirm network installation</b>

### Installation confirmation

I hereby confirm that the installation site WiFi4EU network(s) are completed and fully operational for the beneficiary Brussels, in full compliance with all technical requirements as specified in the Grant Agreement signed between the beneficiary and the European Commission Services. This action will inform the WiFi4EU team and will trigger either the approval or the rejection of my installation report by the beneficiary.

- The WiFi4EU network(s) have been installed on site and are up and running.
- The WiFi4EU network(s) installed comply with all the requirements of the grant agreement and the call conditions.
- The WiFi4EU network(s) have been installed in a location where no other free public or private Wi-Fi of the same characteristics, including quality, existed.
- The request for payment of the balance is full, reliable and true and is substantiated by adequate supporting documents that can be produced in the context of the checks or audits described in Article II.27 of the Grant Agreement.
- Payment will be done on bank account ESAB 1234 5678 90 1 10001. Bank account cannot be changed.

[Cancel](#) [Confirm](#)

Confirm installation

Kun asennusraportti on hyväksytty, WIC saa tästä ilmoituksen, ja ”My voucher” -sivu kunnan profiilissa päivittyy vastaavasti:

My registration(s) My application **My voucher** Registered Wi-Fi installation companies My history

### My voucher

As a selected applicant, you need to: 1) electronically sign your Grant Agreement and wait for the countersignature in order to receive the WiFi4EU voucher, 2) select the Wi-Fi installation company with whom you have a contract for the installation of the Wi-Fi hotspots, and 3) once the Wi-Fi hotspots have been installed, confirm the installation to declare the successful operations of your local WiFi4EU network.

For each municipality, please do the following:

Municipality	Action 1	Action 2	Action 3
	Grant Agreement signed on 19/12/2018. <a href="#">See details</a>	Wi-Fi installation company selected on 11-02-2020. <a href="#">See details</a>	Installation report approved on 14-10-2020. <a href="#">See details</a>

## KORJAUSPYYNTÖ

Kunta voi hylätä asennusraportin ja pyytää WIC:ää tekemään siihen korjauksia. Tällöin WiFi4EU-portaali ilmoittaa hylkäämisestä WICille automaattisesti sähköpostilla, jossa ilmoitetaan kunnan antamat hylkäämisen syyt. Jos kunta hylkää asennusraportin, WIC pääsee muokkaamaan sitä ja lähettämään sen uudelleen.

Jos WIC lähettää asennusraportin vahingossa virheellisenä, sen olisi pyydettävä kuntaa hylkäämään raportti. Jos kunta ei ole vielä hyväksynyt asennusraporttia, se voi palauttaa asennusraportin WICin muokattavaksi käyttämällä ”Request Revision”-painiketta:

My registration(s) My application My voucher Registered Wi-Fi installation companies My history

← Back

**Municipality** [redacted]

**Installation report confirmation**

This page is used to list all the WiFi4EU networks as installed and completed by the WiFi installation company you have contracted.

WiFi installation company: [redacted] S.p.A.

WiFi4EU configuration option: **Configuration according to Grant Agreement**

List of all WiFi4EU networks

Number	WiFi4EU network name	URL of the captive portal	Details	Access points
1	WiFi4EU	radius.sis.com	<a href="#">View</a>	<a href="#">Go to list</a>

1 5

[Request for revision](#) [Confirm installation](#)

Kun kunta tämän jälkeen napsauttaa ”Confirm”-painiketta, WIC saa sähköpostiviestin, jossa ilmoitetaan kunnan korjauspyynnöstä:

My registration(s) My application My voucher Registered Wi-Fi installation companies My history

← Back

STATUS: THE WIFI INSTALLATION COMPANY THAT YOU SELECTED HAS COMPLETED AND SUBMITTED THE INSTALLATION REPORT

Municipality

### Installation report confirmation

This page is used to list all the WiFi4EU networks as installed and completed by the WiFi installation company you have contracted.

WiFi installation company: **Telecom**  
WiFi4EU configuration option: **Conf**

#### Installation report request for revision

I hereby confirm the return of the installation report for revision to the WiFi installation company because of detected error or discrepancies.

List of all WiFi4EU networks	
Number	
1	

access points  
Go to list

Request for revision

## **MUUTOKSET ASENNUSRAPORTTIIN**

WiFi4EU-ohjelman aikana jotkin asennusraporttiin alun perin täytetyt tekniset parametrit saattavat muuttua. Kunnan hyväksyttyä asennusraportin WIC ei enää pääse muuttamaan tällaisia tietoja.

Kaikista hyväksyttyä asennusraporttia koskevista muutospyyntöistä olisi ilmoitettava WiFi4EU-tiimille osoitteeseen [INEA-CEF-WiFi4EU@ec.europa.eu](mailto:INEA-CEF-WiFi4EU@ec.europa.eu).