

Έκθεση εγκατάστασης WiFi4EU

- Οδηγός εφαρμογής -

V1.4

Περιεχόμενα

ΕΠΙΣΚΟΠΗΣΗ.....	2
ΡΟΗ ΕΡΓΑΣΙΩΝ.....	2
ΚΩΔΙΚΟΠΟΙΗΣΗ ΚΑΙ ΥΠΟΒΟΛΗ ΤΗΣ ΕΚΘΕΣΗΣ ΕΓΚΑΤΑΣΤΑΣΗΣ	4
ΚΩΔΙΚΟΠΟΙΗΣΗ ΤΗΣ ΕΚΘΕΣΗΣ ΕΓΚΑΤΑΣΤΑΣΗΣ	4
ΔΙΑΔΙΚΑΣΙΑ	4
ΥΠΟΒΟΛΗ ΤΗΣ ΕΚΘΕΣΗΣ ΕΓΚΑΤΑΣΤΑΣΗΣ	13
ΕΓΚΡΙΣΗ ΤΗΣ ΕΚΘΕΣΗΣ ΕΓΚΑΤΑΣΤΑΣΗΣ ΑΠΟ ΤΟΝ ΔΗΜΟ — ΑΙΤΗΣΗ ΑΝΑΘΕΩΡΗΣΗΣ	14
ΕΓΚΡΙΣΗ ΤΗΣ ΕΚΘΕΣΗΣ ΕΓΚΑΤΑΣΤΑΣΗΣ	14
ΑΙΤΗΣΗ ΑΝΑΘΕΩΡΗΣΗΣ	16
ΑΛΛΑΓΕΣ ΣΤΗΝ ΕΚΘΕΣΗ ΕΓΚΑΤΑΣΤΑΣΗΣ	18

ΕΠΙΣΚΟΠΗΣΗ

Ο παρών οδηγός περιγράφει τα βήματα που πρέπει να ακολουθήσει μια εταιρεία εγκατάστασης Wi-Fi (WIC) για να κωδικοποιήσει και να υποβάλει την έκθεση εγκατάστασης. Με την υποβολή της έκθεσης, η WIC δηλώνει ότι η εγκατάσταση έχει ολοκληρωθεί και είναι σύμφωνη με τις τεχνικές απαιτήσεις που καθορίζονται στο Παράρτημα Ι του της συμφωνίας επιχορήγησης WiFi4EU.

Η έκθεση εγκατάστασης περιέχει όλες τις τεχνικές πληροφορίες για το/τα δίκτυο/-α WiFi4EU και για κάθε σημείο πρόσβασης. Κωδικοποιείται από τη WIC στην πύλη WiFi4EU και εγκρίνεται από τον δήμο/δικαιούχο του κουπονιού WiFi4EU. Η υποβολή και η έγκριση της έκθεσης εγκατάστασης αποτελεί μία από τις προϋποθέσεις για την πληρωμή του κουπονιού.

ΡΟΗ ΕΡΓΑΣΙΩΝ

1. Η WIC υποβάλλει την έκθεση εγκατάστασης στην πύλη WiFi4EU και ο δήμος ενημερώνεται μέσω ηλεκτρονικού ταχυδρομείου ότι η έκθεση εγκατάστασης είναι έτοιμη προς έγκριση μέσω της πύλης WiFi4EU.
2. Ο δήμος επικυρώνει την έκθεση εγκατάστασης στην πύλη, επιβεβαιώνοντας ότι κάθε κωδικοποιημένο σημείο πρόσβασης όντως υφίσταται και η θέση του συμφωνεί με τις αναφερόμενες συντεταγμένες GPS.
3. Μετά την έγκριση της έκθεσης εγκατάστασης από τον δήμο, ο INEA έχει προθεσμία 60 ημερών για να προβεί στα εξής:
 - να διασφαλίσει ότι η εγκατάσταση είναι σύμφωνη με το άρθρο 4.2 της συμφωνίας επιχορήγησης (δηλαδή ότι υπάρχει λειτουργικό δίκτυο, ότι το λογότυπο WiFi4EU εμφανίζεται σωστά κ.λπ.)·
 - να καταβάλει την πληρωμή. Σε περίπτωση μη συμμόρφωσης με τις απαιτήσεις της συμφωνίας επιχορήγησης, η αίτηση πληρωμής αναστέλλεται έως ότου διασφαλιστεί η πλήρης συμμόρφωση.

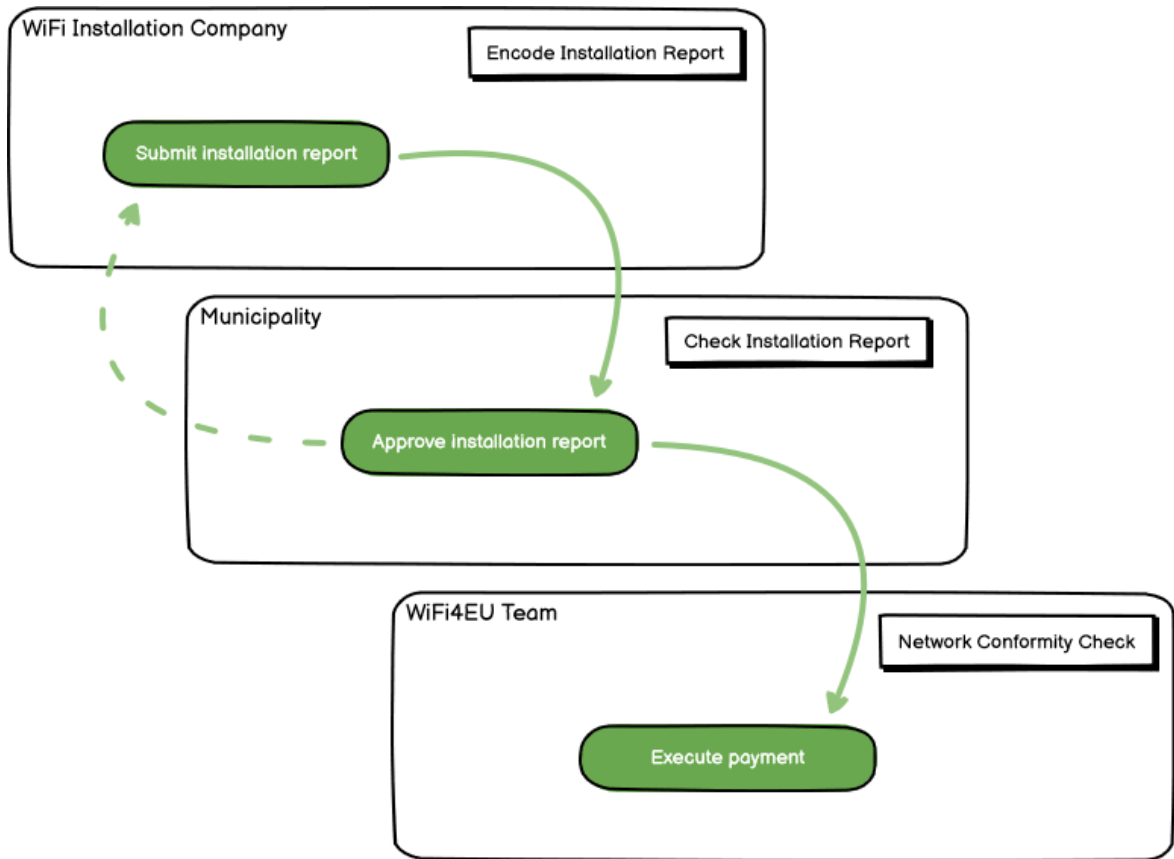

ΚΩΔΙΚΟΠΟΙΗΣΗ ΚΑΙ ΥΠΟΒΟΛΗ ΤΗΣ ΕΚΘΕΣΗΣ ΕΓΚΑΤΑΣΤΑΣΗΣ

ΚΩΔΙΚΟΠΟΙΗΣΗ ΤΗΣ ΕΚΘΕΣΗΣ ΕΓΚΑΤΑΣΤΑΣΗΣ

Η έκθεση εγκατάστασης περιέχει όλες τις τεχνικές πληροφορίες για το/τα δίκτυο/-α WiFi4EU και για κάθε σημείο πρόσβασης. Ένα δηλωμένο δίκτυο μπορεί να φιλοξενεί όλα τα σημεία πρόσβασης, ανεξάρτητα από τον πάροχο υπηρεσιών διαδικτύου ή τη διεύθυνση IP του σημείου πρόσβασης.

Μολονότι μια WIC μπορεί να επιλέξει να εγκαταστήσει διάφορα δίκτυα και να καταναίμει τον ελάχιστο αριθμό σημείων πρόσβασης μεταξύ διαφορετικών δικτύων, συνιστάται θερμά στις WIC να εγκαθιστούν όσο το δυνατόν λιγότερα δίκτυα, για τους ακόλουθους λόγους:

- α) Δίκτυα που περιλαμβάνουν μικρό αριθμό σημείων πρόσβασης τείνουν να υποδέχονται μόνο πολύ μικρό αριθμό συνδέσεων ανά εβδομάδα, με συνέπεια να ενεργοποιούνται αυτόματες προειδοποιήσεις από το σύστημα εξ αποστάσεως παρακολούθησης WiFi4EU.
- β) Κάθε δίκτυο WiFi4EU που εγκαθίσταται πρέπει να συνδέεται με διαφορετική πύλη υποδοχής, γεγονός που αυξάνει το συνολικό κόστος λειτουργίας και συντήρησης.

Ωστόσο, μπορεί να είναι χρήσιμο για έναν δήμο να εγκαταστήσει περισσότερα του ενός δίκτυα (δηλαδή να καταναίμει τον ελάχιστο αριθμό σημείων πρόσβασης μεταξύ διαφορετικών δικτύων), αν θεωρεί ότι είναι ουσιώδες οι ψηφιακές υπηρεσίες στην περιοχή να προωθούνται σε χωριστές «σελίδες προορισμού» (πύλες υποδοχής). Για παράδειγμα, ένας δήμος μπορεί να διαθέτει ένα δίκτυο με σημεία πρόσβασης τα οποία βρίσκονται στο δημαρχείο του / σε άλλα δημόσια κτίρια που προσφέρουν υπηρεσίες ηλεκτρονικής διακυβέρνησης σε πολίτες της περιοχής, καθώς και ένα άλλο δίκτυο με σημεία πρόσβασης τα οποία βρίσκονται στο οικείο γραφείο τουρισμού / σε άλλους χώρους πολιτισμού, προσανατολισμένα προς εξωτερικούς επισκέπτες.

ΔΙΑΔΙΚΑΣΙΑ

Η WIC κωδικοποιεί τα δεδομένα δικτύου στην καρτέλα «My installation» (Η εγκατάστασή μου) της πύλης WiFi4EU.

Μόλις συνδεθεί ένας IBAN με τον δήμο, εμφανίζεται το κουμπί «Installation report» (Έκθεση εγκατάστασης). Κάντε κλικ στο πλήκτρο «Installation report» και δημιουργήστε ένα νέο δίκτυο:

Είναι προεπιλεγμένη η επιλογή «Configuration according to Grant Agreement» (Διαμόρφωση σύμφωνα με τη συμφωνία επιχορήγησης). Επιλέξτε «Configuration according to Administrative Agreement with # ITALIA» (Διαμόρφωση σύμφωνα με τη διοικητική συμφωνία με την # ITALIA) **μόνο** εάν το δίκτυο λειτουργεί ήδη με το SSID «wifi.italia.it», που ρυθμίζεται από χωριστή συμφωνία:

My registration(s) My installation Registered WI-Fi installation companies

← Back

WiFi installation report

This page is used to list all the WiFi4EU networks of the beneficiary you work for. In order to create one or more WiFi4EU networks for a beneficiary, you should select one beneficiary from the dropdown list.

Beneficiary : **Vieste**

WiFi4EU configuration option

Configuration according to Administrative Agreement with # ITALIA
Configuration according to Grant Agreement

List of all WiFi4EU networks of the Beneficiary Vieste + Add WiFi4EU network

Number	WiFi4EU network name	URL of the captive portal	Details	Access points
--------	----------------------	---------------------------	---------	---------------

Εάν επιλέξετε «Configuration according to Administrative Agreement with # ITALIA», μπορείτε να δημιουργήσετε και να κωδικοποιήσετε μόνο ένα δίκτυο Wi-Fi στην πύλη και όλα τα σημεία πρόσβασης πρέπει να συνδεθούν με αυτό το δίκτυο:

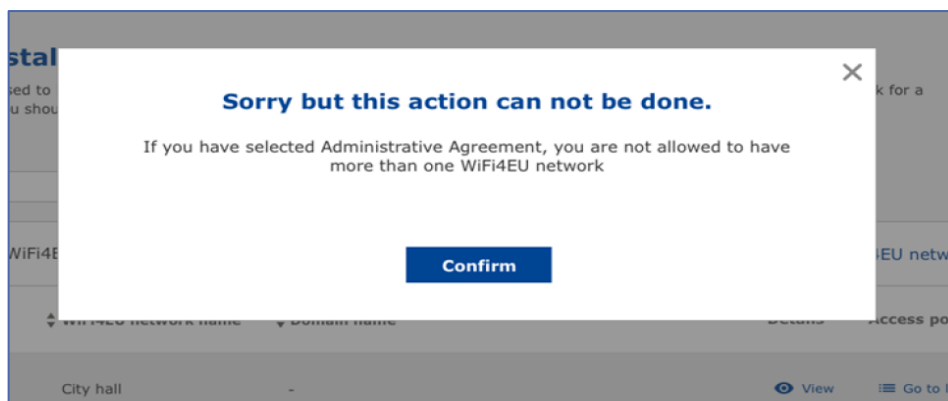

Κάντε κλικ στο «Add WiFi4EU network» (Προσθήκη δικτύου WiFi4EU):

← Back

WiFi installation report

This page is used to list all the WiFi4EU networks of the beneficiary you work for. In order to create one or more WiFi4EU networks for a beneficiary, you should select one beneficiary from the dropdown list.

Beneficiary : **Vieste**

WiFi4EU configuration option

List of all WiFi4EU networks of the Beneficiary Vieste + Add WiFi4EU network

Number	WiFi4EU network name	URL of the captive portal	Details	Access points
No records found				

Submit Installation Report

Συμπληρώστε τις υποχρεωτικές πληροφορίες:

This page is used to list all the WiFi4EU networks of the beneficiary you work for. In order to create one or more WiFi4EU networks for a beneficiary, you should select one beneficiary from the dropdown list.

Beneficiary : Vieste

List of all WiFi4EU networks of

Number ↕

+ Add WiFi4EU network

Access points

Add WiFi4EU network

Please use only simplified Latin characters.

WiFi4EU network name

URL of the captive portal ⓘ

Confirm URL of the captive portal

IP address/Range

Cancel Add

Κωδικοποιήστε τη διεύθυνση URL της οθόνης εκκίνησης του WiFi4EU στο πεδίο «URL of the captive portal» (URL της πύλης υποδοχής). Σημειώνεται ότι η διεύθυνση αυτή αναφέρεται στον ιστότοπο στον οποίο βρίσκεται η πύλη υποδοχής και ΟΧΙ στον ιστότοπο στον οποίο θα μεταφέρεται ο χρήστης αφού συνδεθεί.

My registration(s) My installation Registered Wi-Fi installation companies

← Back

WiFi installation

This page is used to list all the WiFi4EU networks of the beneficiary you work for. In order to create one or more WiFi4EU networks for a beneficiary, you should select one beneficiary from the dropdown list.

Beneficiary : Vieste

List of all WiFi4EU networks of

Number ↕

+ Add WiFi4EU network

Access points

Add WiFi4EU network

Please use only simplified Latin characters.

WiFi4EU network name

Municipality Name Wifi4EU

URL of the captive portal ⓘ

https://www.xxx.com

Confirm URL of the captive portal

https://www.xxx.com

IP address/Range

111.111.111.11

Cancel Add

No records found

Το URL της πύλης υποδοχής παρέχει δυνατότητα για κλασικά ονόματα τομέα (όχι IDN), τα οποία μπορούν να περιέχουν μόνο τους παρακάτω χαρακτήρες:

- Τα γράμματα «α έως z»
- Αριθμούς από 0 έως 9
- Το ενωτικό (-)
- Άνω και κάτω τελεία (:)
- Τελεία (.)
- Πλαγιοκάθετο (/)

Το URL δεν μπορεί να αρχίζει ή να τελειώνει με ενωτικό, άνω και κάτω τελεία, τελεία ή πλαγιοκάθετο. Το μέγιστο όριο για τη διεύθυνση URL είναι 255 χαρακτήρες.

Στο πεδίο «IP address / Range» (Διεύθυνση/Εύρος διευθύνσεων IP), κωδικοποιήστε τη διεύθυνση IP ή το

εύρος διευθύνσεων IP της πύλης υποδοχής της εγκατάστασης. Δεν υπάρχουν περιορισμοί όσον αφορά τις διαστάσεις του εύρους διευθύνσεων IP. Το εύρος διευθύνσεων IP στην πύλη WiFi4EU θα πρέπει να κωδικοποιηθεί στη σημειογραφία CIDR (αταξικής διατομεακής δρομολόγησης).

Μετά την προσθήκη νέου δικτύου WiFi4EU, η WIC έχει τη δυνατότητα να δει τα στοιχεία του δικτύου (μέσω του κουμπιού «View» (Προβολή)) ή να πατήσει το κουμπί «Go to list» (Πήγαινε στον κατάλογο) για να προσθέσει τα αντίστοιχα σημεία πρόσβασης στο δίκτυο:

← Back

WiFi installation report

This page is used to list all the WiFi4EU networks of the beneficiary you work for. In order to create one or more WiFi4EU networks for a beneficiary, you should select one beneficiary from the dropdown list.

Beneficiary : **Vieste**

WiFi4EU configuration option

Configuration according to Grant Agreement

List of all WiFi4EU networks of the Beneficiary Vieste + Add WiFi4EU network

Number	WiFi4EU network name	URL of the captive portal	Details	Access points
1	Municipality Name Wifi4EU	xxx.com	View	Go to list

⏪ ⏩ 1 5

Submit Installation Report

Κάντε κλικ στο κουμπί «View» (Απεικόνιση) για να βρείτε τον Διεθνή Μοναδικό Αναγνωριστικό Κωδικό (UUID) του δικτύου. Χρησιμοποιήστε το UUID του δικτύου για να παραμετροποιήσετε την πύλη υποδοχής JavaScript (snippet):

← Back

WiFi4EU network details

This page is used to see the detail of the WiFi4EU network of the beneficiary that you have selected.

Beneficiary: **Vieste**

Number	1	Edit Remove
WiFi4EU network name	Municipality Name Wifi4EU	
URL of the captive portal	https://www.xxx.com	
Universally Unique Identifier (UUID)	FxZWRqL8KMuaIuUCnLKXf	
IP address/Range	111.111.111.11	

Κάντε κλικ στο «Go to list»:

← Back

WiFi installation report

This page is used to list all the WiFi4EU networks of the beneficiary you work for. In order to create one or more WiFi4EU networks for a beneficiary, you should select one beneficiary from the dropdown list.

Beneficiary : **Vieste**

WiFi4EU configuration option
Configuration according to Grant Agreement

List of all WiFi4EU networks of the Beneficiary Vieste + Add WiFi4EU network

Number ↕	WiFi4EU network name ↕	URL of the captive portal ↕	Details	Access points
1	Municipality Name Wifi4EU	xxx.com	View	Go to list

Navigation: [Previous] [Next] [Page 5]

Submit Installation Report

Η σελίδα «Access Point list» (Κατάλογος σημείων πρόσβασης) χρησιμοποιείται για την εμφάνιση όλων των σημείων πρόσβασης που δημιουργούνται εντός του δικτύου WiFi4EU:

Access point list

This page is used to list all the access points of one WiFi4EU network of the beneficiary that you have selected. Please add the corresponding access points once their installation has been completed.

Beneficiary: **Vieste**
WiFi4EU network: **Municipality Name Wifi4EU**

List of all access points of the **Municipality Name Wifi4EU** of **Vieste** + Add access point

Number ↕	Location type ↕	Location name ↕	Geo location	Device type ↕	Device brand ↕	Device model ↕	Device serial ↕	MAC address 2.4GHZ	MAC address 5.0GHZ	Details
No records found										

Κάντε κλικ στο «Add access point» για να κωδικοποιήσετε κάθε σημείο πρόσβασης:

Access point list

This page is used to list all the access points of one WiFi4EU network of the beneficiary that you have selected. Please add the corresponding access points once their installation has been completed.

Beneficiary: **Vieste**
WiFi4EU network: **Municipality Name Wifi4EU**

List of all access points of the **Municipality Name Wifi4EU** of **Vieste** + Add access point

Number	Location type	Location name	Geo location	Device type	Device brand	Device model	Device serial	MAC address 2.4GHz	MAC address 5.0GHz	Details
No records found										

Όταν προστίθεται νέο σημείο πρόσβασης στο δίκτυο WiFi4EU, θα πρέπει να περιλαμβάνονται οι ακόλουθες λεπτομέρειες για το σημείο, όπως αναφέρεται ανωτέρω:

- a) Είδος θέσης·
- b) Όνομα θέσης·
- c) Γεωγραφικό πλάτος και γεωγραφικό μήκος γεωεντοπισμού·
- d) Είδος συσκευής·
- e) Μάρκα συσκευής·
- f) Μοντέλο συσκευής·
- g) Σειριακός αριθμός συσκευής·
- h) Διεύθυνση MAC 2,4 GHz·
- i) Διεύθυνση MAC 5,0 GHz·

Οι διευθύνσεις MAC για τα 2,4 GHz και για τα 5 GHz θα πρέπει να είναι διαφορετικές. Η διεύθυνση MAC που εμφανίζεται στο σημείο πρόσβασης μπορεί να είναι η μόνη (δηλαδή η διεύθυνση της κύριας διεπαφής), αλλά στην πραγματικότητα το σημείο πρόσβασης έχει πολλαπλές διευθύνσεις MAC, οι οποίες αντιστοιχούν σε κάθε διεπαφή δικτύου. Παρακαλείστε να ζητήσετε από τον πωλητή σας τα ακόλουθα στοιχεία:

This page is used to list all the access points of one WiFi4EU network of the beneficiary that you have selected. Please add the corresponding access points once their installation has been completed.

Beneficiary: **Vieste**
WiFi4EU network: **Municipality Name Wifi4EU**

List of all access points of the **Municipality Name Wifi4EU** of **Vieste** + Add access point

Add access point

Please specify the details of the access point

Location type
Town Hall / Administrative building

Location name
Town Hall

Geo Location Latitude
41.457568

Geo Location Longitude
51.789378

Device type
Outdoor

Device brand
Device

Device model
Device

Number	Location type	Location name	Geo location	Device type	Device brand	Device model	Device serial	MAC address 2.4GHz	MAC address 5.0GHz	Details
--------	---------------	---------------	--------------	-------------	--------------	--------------	---------------	-----------------------	-----------------------	---------

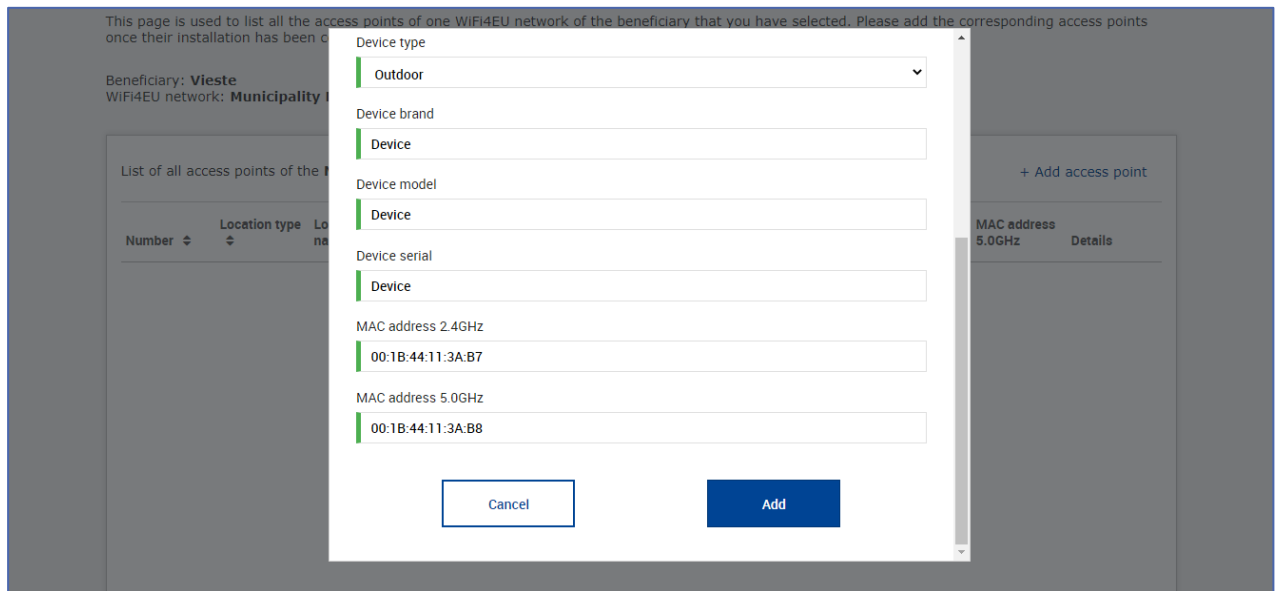

Κωδικοποιήστε όλα τα σημεία πρόσβασης του δικτύου:

← Back

Access point list

This page is used to list all the access points of one WiFi4EU network of the beneficiary that you have selected. Please add the corresponding access points once their installation has been completed.

Beneficiary: **Vieste**
WiFi4EU network: **Municipality Name Wifi4EU**

List of all access points of the **Municipality Name Wifi4EU** of **Vieste** + Add access point

Number	Location type	Location name	Geo location	Device type	Device brand	Device model	Device serial	MAC address 2.4GHz	MAC address 5.0GHz	Details
1	Town Hall / Administrative building	Town Hall	41.457568, 51.789378	Outdoor	Device	Device	Device	00:1B:44:11:3A:B7	00:1B:44:11:3A:B8	View
2	Health Centre / Hospital	Health Centre	41.457568, 51.789378	Outdoor	Device	Device	Device	00:1B:44:11:3A:B7	00:1B:44:11:3A:B8	View
3	Square	Square	41.457568, 51.789378	Outdoor	Device	Device	Device	00:1B:44:11:3A:B7	00:1B:44:11:3A:B8	View
4	Park	Park	41.457568, 51.789378	Outdoor	Device	Device	Device	00:1B:44:11:3A:B7	00:1B:44:11:3A:B8	View
5	Street / Pedestrian street	Street	41.457568, 51.789378	Outdoor	Device	Device	Device	00:1B:44:11:3A:B7	00:1B:44:11:3A:B8	View

⏪ ⏩ 1 2 ⏪ ⏩ 5

← back

Access point list

This page is used to list all the access points of one WiFi4EU network of the beneficiary that you have selected. Please add the corresponding access points once their installation has been completed.

Beneficiary: **Vieste**
WiFi4EU network: **Municipality Name Wifi4EU**

List of all access points of the **Municipality Name Wifi4EU** of **Vieste** + Add access point

Number	Location type	Location name	Geo location	Device type	Device brand	Device model	Device serial	MAC address 2.4GHz	MAC address 5.0GHz	Details
6	Tramway or Bus Station / Stop	Stop	41.457568, 51.789378	Outdoor	Device	Device	Device	00:1B:44:11:3A:B7	00:1B:44:11:3A:B8	View
7	Metro Station	Metro Station	41.457568, 51.789378	Outdoor	Device	Device	Device	00:1B:44:11:3A:B7	00:1B:44:11:3A:B8	View
8	Library	Library	41.457568, 51.789378	Outdoor	Device	Device	Device	00:1B:44:11:3A:B7	00:1B:44:11:3A:B8	View
9	School / Education or Research Centre / University	School	41.457568, 51.789378	Outdoor	Device	Device	Device	00:1B:44:11:3A:B7	00:1B:44:11:3A:B8	View
10	Shopping Mall	Shopping Mall	41.457568, 51.789378	Outdoor	Device	Device	Device	00:1B:44:11:3A:B7	00:1B:44:11:3A:B8	View

⏪ ⏩ 1 2 ⏪ ⏩ 5

Ο ελάχιστος αριθμός σημείων πρόσβασης είναι αυτός που αναφέρεται στο τμήμα 6.2.2 του κειμένου της πρόσκλησης και στο σημείο I.2 του παραρτήματος I της συμφωνίας επιχορήγησης:

<i>Ελάχιστος αριθμός σημείων πρόσβασης σε υπαίθριους χώρους</i>	<i>Ελάχιστος αριθμός σημείων πρόσβασης σε κλειστούς χώρους</i>
10	0
9	2
8	3
7	5
6	6
5	8
4	9
3	11
2	12
1	14
0	15

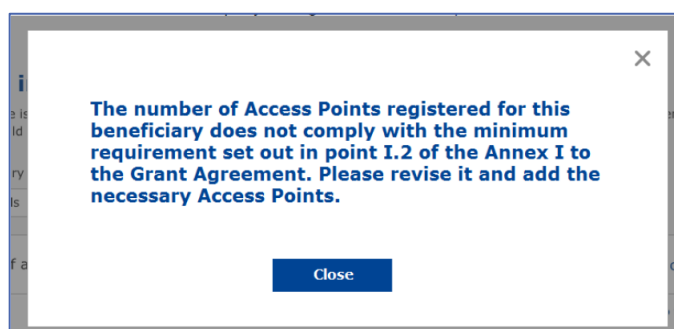

Εάν ο αριθμός και το είδος των σημείων πρόσβασης δεν επαρκούν, εγκαταστήστε και κωδικοποιήστε πρόσθετα σημεία πρόσβασης.

ΥΠΟΒΟΛΗ ΤΗΣ ΕΚΘΕΣΗΣ ΕΓΚΑΤΑΣΤΑΣΗΣ

Μόλις κωδικοποιηθεί ο ελάχιστος αριθμός σημείων πρόσβασης, ενεργοποιείται το κουμπί «Submit Installation Report» (Υποβολή έκθεσης εγκατάστασης). Κάνοντας κλικ στο κουμπί «Submit Installation Report», η WIC επιβεβαιώνει ότι όλα τα δίκτυα WiFi4EU για τον συγκεκριμένο δήμο έχουν ολοκληρωθεί και συμμορφώνονται με τις τεχνικές απαιτήσεις που ορίζονται στη συμφωνία επιχορήγησης:

Αφού ένας δήμος επιλέξει μια WIC, αυτή πρέπει να κωδικοποιήσει (στην ενότητα «Bank account» (Τραπεζικός λογαριασμός) της σελίδας «Η εγγραφή μου» της πύλης WiFi4EU) τα τραπεζικά στοιχεία του λογαριασμού στον οποίο πρέπει να πραγματοποιηθεί η πληρωμή. Πρέπει επίσης να τηλεφορτωθούν τα κατάλληλα δικαιολογητικά έγγραφα.

Μετά την κωδικοποίηση, τα τραπεζικά στοιχεία και τα δικαιολογητικά έγγραφα επικυρώνονται μέσω μιας σειράς ελέγχων από τις υπηρεσίες της Επιτροπής. Στη συνέχεια, μόλις ολοκληρωθούν με επιτυχία όλοι οι έλεγχοι, η WIC ενημερώνεται με ηλεκτρονικό μήνυμα για την επιτυχή επικύρωση.

Εάν απαιτούνται συμπληρωματικές πληροφορίες για την ολοκλήρωση της διαδικασίας επικύρωσης, η WIC ενημερώνεται σχετικά με ηλεκτρονικό μήνυμα. Η WIC μπορεί επίσης να παρακολουθεί την κατάσταση της επικύρωσης μέσω της σελίδας «Η εγγραφή μου» της πύλης.

Εάν τα στοιχεία τραπεζικού λογαριασμού της WIC δεν επικυρωθούν (όπως περιγράφεται ανωτέρω), η WIC δεν θα έχει τη δυνατότητα να υποβάλει την έκθεση εγκατάστασης. Κατά την υποβολή της έκθεσης εγκατάστασης θα εμφανιστεί ειδοποίηση, η διαδικασία θα διακοπεί και η έκθεση δεν θα αποσταλεί στον δήμο:

Μόλις η WIC υποβάλει την έκθεση εγκατάστασης, η πύλη WiFi4EU ενημερώνει αυτομάτως τον δήμο μέσω ηλεκτρονικού μηνύματος, με το οποίο τον καλεί να επαληθεύσει τις πληροφορίες που υπέβαλε η WIC και να επιβεβαιώσει ότι η εγκατάσταση έχει ολοκληρωθεί και είναι σύμφωνη με τις τεχνικές απαιτήσεις που καθορίζονται στο Παράρτημα Ι της συμφωνίας επιχορήγησης.

ΕΓΚΡΙΣΗ ΤΗΣ ΕΚΘΕΣΗΣ ΕΓΚΑΤΑΣΤΑΣΗΣ ΑΠΟ ΤΟΝ ΔΗΜΟ — ΑΙΤΗΣΗ ΑΝΑΘΕΩΡΗΣΗΣ

ΕΓΚΡΙΣΗ ΤΗΣ ΕΚΘΕΣΗΣ ΕΓΚΑΤΑΣΤΑΣΗΣ

Μόλις επικυρωθεί από τον δήμο, η έκθεση εγκατάστασης δεν μπορεί πλέον να υποβληθεί σε επεξεργασία ούτε να τροποποιηθεί.

Στη συνέχεια, η επικυρωμένη έκθεση εγκατάστασης τίθεται στη διάθεση της ομάδας WiFi4EU, η οποία ξεκινά τις επαληθεύσεις ελέγχου συμμόρφωσης. Εάν αυτό το τελευταίο βήμα είναι επιτυχές, η Επιτροπή καταβάλει το ποσό του κουπονιού εντός 60 ημερών. Διαφορετικά, ο δήμος θα λάβει κοινοποίηση στην οποία θα επισημαίνονται τα διάφορα πιθανά τεχνικά προβλήματα με το/τα δίκτυο/-α WiFi4EU.

Το κουμπί «Confirm network installation» (Επιβεβαίωση εγκατάστασης δικτύου) καθίσταται διαθέσιμο μόλις η WIC υποβάλει την έκθεση εγκατάστασης:

My registration(s) My application **My voucher** Registered Wi-Fi installation companies My history

My voucher

As a selected applicant, you need to: 1) electronically sign your Grant Agreement and wait for the countersignature in order to receive the WiFi4EU voucher; 2) select the Wi-Fi installation company with whom you have a contract for the installation of the Wi-Fi hotspots, and 3) once the Wi-Fi hotspots have been installed, confirm the installation to declare the successful operations of your local WiFi4EU network.

For each municipality, please do the following:

Municipality ↕	Action 1	Action 2	Action 3
	Grant Agreement signed on 19/12/2018. See details	Wi-Fi installation company selected on 23-07-2019. See details	Confirm network installation

Installation confirmation

I hereby confirm that the installation site WiFi4EU network(s) are completed and fully operational for the beneficiary Brussels, in full compliance with all technical requirements as specified in the Grant Agreement signed between the beneficiary and the European Commission Services. This action will inform the WiFi4EU team and will trigger either the approval or the rejection of my installation report by the beneficiary.

- The WiFi4EU network(s) have been installed on site and are up and running.
- The WiFi4EU network(s) installed comply with all the requirements of the grant agreement and the call conditions.
- The WiFi4EU network(s) have been installed in a location where no other free public or private Wi-Fi of the same characteristics, including quality, existed.
- The request for payment of the balance is full, reliable and true and is substantiated by adequate supporting documents that can be produced in the context of the checks or audits described in Article 11.27 of the Grant Agreement.
- Payment will be done on bank account ESAB 1234 5678 90 1 10001. Bank account cannot be changed.

[Cancel](#) [Confirm](#)

Confirm installation

Μετά την έγκριση της έκθεσης εγκατάστασης, η WIC λαμβάνει κοινοποίηση σχετικά με την επιβεβαίωση εγκατάστασης και η σελίδα «My voucher» (Το κουπόνι μου) στο προφίλ του δήμου επικαιροποιείται αναλόγως:

My registration(s) My application **My voucher** Registered Wi-Fi installation companies My history

My voucher

As a selected applicant, you need to: 1) electronically sign your Grant Agreement and wait for the countersignature in order to receive the WiFi4EU voucher; 2) select the Wi-Fi installation company with whom you have a contract for the installation of the Wi-Fi hotspots, and 3) once the Wi-Fi hotspots have been installed, confirm the installation to declare the successful operations of your local WiFi4EU network.

For each municipality, please do the following:

Municipality	Action 1	Action 2	Action 3
	Grant Agreement signed on 19/12/2018. See details	Wi-Fi installation company selected on 11-02-2020. See details	Installation report approved on 14-10-2020. See details

ΑΙΤΗΣΗ ΑΝΑΘΕΩΡΗΣΗΣ

Ένας δήμος μπορεί να απορρίψει την έκθεση εγκατάστασης και να ζητήσει από τη WIC να την αναθεωρήσει. Η πύλη WiFi4EU θα αποστείλει στη WIC αυτόματη ειδοποίηση μέσω ηλεκτρονικού ταχυδρομείου, παρέχοντας τον λόγο απόρριψης από τον δήμο. Εάν ο δήμος απορρίψει την έκθεση εγκατάστασης, ενεργοποιείται η δυνατότητα επεξεργασίας της και επανυποβολής της από τη WIC.

Εάν η έκθεση εγκατάστασης υποβλήθηκε εκ παραδρομής, η WIC θα πρέπει να ζητήσει από τον δήμο να την απορρίψει. Εφόσον η έκθεση εγκατάστασης δεν έχει ακόμη επιβεβαιωθεί από τον δήμο, θα επιστραφεί στη WIC για τροποποίηση κάνοντας κλικ στο πλήκτρο «Request Revision» (Αίτηση αναθεώρησης):

My registration(s) My application My voucher Registered Wi-Fi installation companies My history

← Back

STATUS: THE WIFI INSTALLATION COMPANY THAT YOU SELECTED HAS COMPLETED AND SUBMITTED THE INSTALLATION REPORT

Municipality

Installation report confirmation

This page is used to list all the WiFi4EU networks as installed and completed by the WiFi installation company you have contracted.

WiFi installation company: S.p.A.

WiFi4EU configuration option: **Configuration according to Grant Agreement**

List of all WiFi4EU networks

Number	WiFi4EU network name	URL of the captive portal	Details	Access points
1	WiFi4EU	radius.sis.com	View	Go to list

1 5

[Request for revision](#) [Confirm installation](#)

Εάν ο δήμος κάνει κλικ στο πλήκτρο «Confirm» (Επιβεβαίωση), η WIC λαμβάνει ηλεκτρονικό μήνυμα με το οποίο της κοινοποιείται η αίτηση αναθεώρησης από τον δήμο:

My registration(s) My application My voucher Registered Wi-Fi installation companies My history

← Back

STATUS: THE WIFI INSTALLATION COMPANY THAT YOU SELECTED HAS COMPLETED AND SUBMITTED THE INSTALLATION REPORT

Municipality

Installation report confirmation

This page is used to list all the WiFi4EU networks as installed and completed by the WiFi installation company you have contracted.

WiFi installation company: **Telecom**
WiFi4EU configuration option: **Conf**

List of all WiFi4EU networks

Number
1

Installation report request for revision

I hereby confirm the return of the installation report for revision to the WiFi installation company because of detected error or discrepancies.

access points

Go to list

ΑΛΛΑΓΕΣ ΣΤΗΝ ΕΚΘΕΣΗ ΕΓΚΑΤΑΣΤΑΣΗΣ

Κατά τη διάρκεια του κύκλου ζωής του προγράμματος, ορισμένες τεχνικές παράμετροι που είχαν αρχικά συμπληρωθεί στην έκθεση εγκατάστασης ενδέχεται να αλλάξουν. Η WIC δεν μπορεί να τροποποιήσει τις πληροφορίες αυτές μετά την έγκριση της έκθεσης εγκατάστασης από τον δήμο.

Κάθε αίτηση τροποποίησης εγκεκριμένης έκθεσης εγκατάστασης θα πρέπει να αναφέρεται στην ομάδα WiFi4EU μέσω ηλεκτρονικού ταχυδρομείου στη διεύθυνση INEA-CEF-WiFi4EU@ec.europa.eu.