



# Poročilo o namestitvi WiFi4EU

## - Vodnik za izvajanje

### V1.4

#### Vsebina

PREGLED .....	2
POTEK DELA .....	2
VNOS IN PREDLOŽITEV POROČILA O NAMESTITVI .....	3
<b>VNOS POROČILA O NAMESTITVI</b> .....	3
<b>POSTOPEK</b> .....	3
<b>PREDLOŽITEV POROČILA O NAMESTITVI</b> .....	12
ODOBRITEV POROČILA O NAMESTITVI S STRANI OBČINE – ZAHTEVEK ZA POPRAVEK .....	13
<b>ODOBRITEV POROČILA O NAMESTITVI</b> .....	13
<b>ZAHTEVEK ZA POPRAVEK</b> .....	14
SPREMEMBE POROČILA O NAMESTITVI .....	16

## PREGLED

V tem vodniku so opisani koraki, ki jih mora upoštevati podjetje za namestitev omrežja Wi-Fi (v nadaljnjem besedilu: podjetje za namestitev Wi-Fi) za vnos in predložitev poročila o namestitvi. S predložitvijo poročila o namestitvi podjetje za namestitev Wi-Fi izjavi, da je namestitev končana in skladna s tehničnimi zahtevami iz Priloge I k sporazumu o dodelitvi nepovratnih sredstev WiFi4EU.

Poročilo o namestitvi vsebuje vse tehnične informacije o omrežju/-ih WiFi4EU in vsaki dostopovni točki. Podjetje za namestitev Wi-Fi ga vnese na portalu WiFi4EU, občina/upravičenec bona WiFi4EU pa ga odobri. Predložitev in odobritev poročila o namestitvi sta dva od osnovnih pogojev za plačilo bona.

## POTEK DELA

1. Podjetje za namestitev Wi-Fi predloži poročilo o namestitvi na portalu WiFi4EU, občina pa je po elektronski pošti obveščena, da je poročilo o namestitvi pripravljeno za odobritev prek portala WiFi4EU.
2. Občina na portalu potrdi poročilo o namestitvi, s čimer potrjuje, da vsaka navedena dostopovna točka dejansko obstaja in je locirana v skladu z navedenimi koordinatami GPS.
3. INEA ima po odobritvi poročila o namestitvi na voljo 60 dni, da:
  - zagotovi, da je namestitev skladna s členom 4.2 sporazuma o dodelitvi nepovratnih sredstev (tj. da obstaja operativno omrežje, da je logotip WiFi4EU pravilno prikazan itd.);
  - izvede plačilo. V primeru neizpolnjevanja zahtev sporazuma o dodelitvi nepovratnih sredstev se zahtevek za plačilo odloži, dokler se ne zagotovi popolna skladnost.

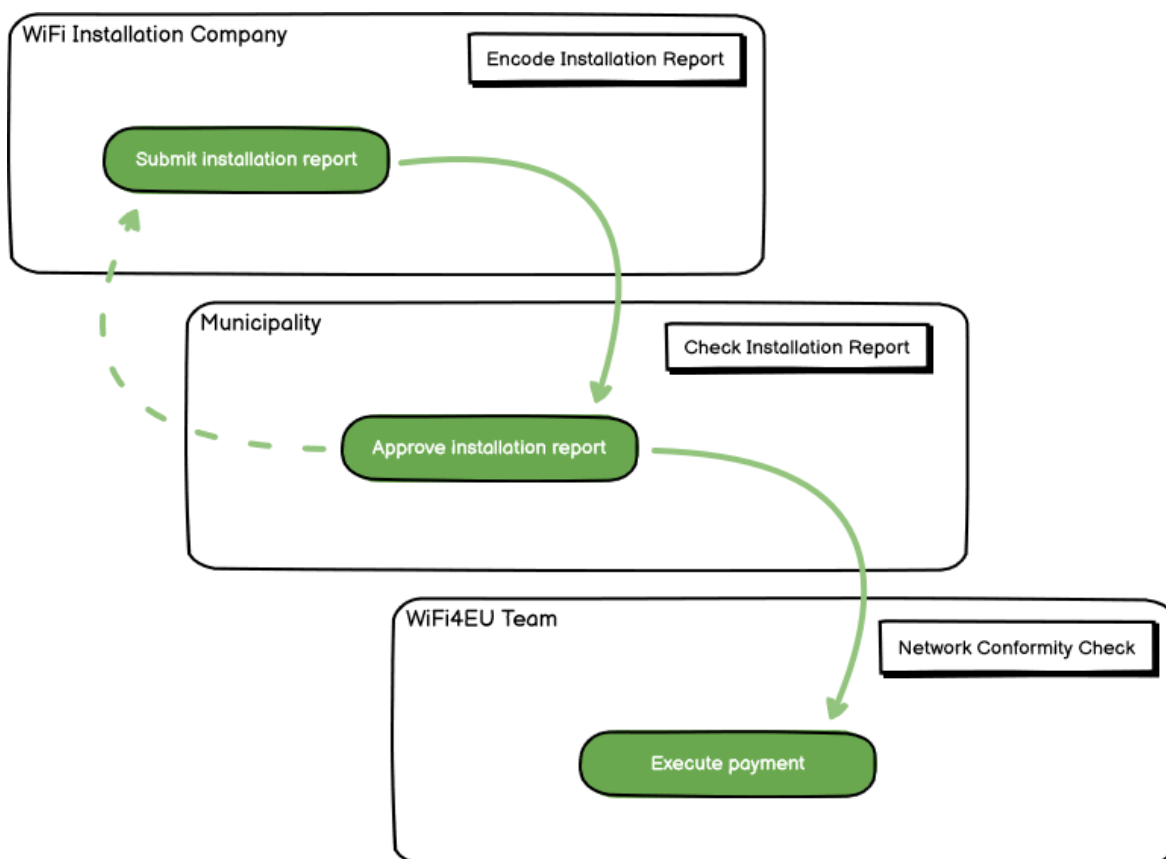

## VNOS IN PREDLOŽITEV POROČILA O NAMESTITVI

### VNOS POROČILA O NAMESTITVI

Poročilo o namestitvi vsebuje vse tehnične informacije o omrežju/-ih WiFi4EU in vsaki dostopni točki. Eno prijavljeno omrežje lahko gosti vse dostopne točke ne glede na ponudnika internetnih storitev ali IP-naslov dostopne točke.

Kljub temu, da se lahko podjetje za namestitev Wi-Fi odloči vzpostaviti več omrežij in razdeliti minimalno število dostopnih točk med različna omrežja, je zelo priporočljivo, da podjetje za namestitev Wi-Fi vzpostavi čim manj omrežij iz naslednjih razlogov:

- a) Omrežja, ki vključujejo majhno število dostopnih točk, lahko zajamejo le zelo majhno število povezav na teden, zaradi česar sistem za daljinsko spremljanje WiFi4EU sproži samodejna obvestila.
- b) Vsako vzpostavljeno omrežje WiFi4EU mora biti povezano z drugim prestreznim portalom, kar povečuje skupne stroške obratovanja in vzdrževanja.

Kljub temu je lahko koristno, da občina vzpostavi več omrežij (tj. razdelitev najmanjšega števila dostopnih točk med več omrežij), če meni, da je bistveno, da se digitalne storitve na ozemlju spodbujajo na ločenih „naslovnih straneh“ (prestrezni portali). Občina ima lahko na primer eno omrežje z dostopnimi točkami v mestni hiši/drugih javnih zgradbah, kjer se lokalnim prebivalcem ponujajo storitve e-uprave, ter drugo omrežje z dostopnimi točkami v turistični pisarni/drugih kulturnih objektih, namenjenih zunanjim obiskovalcem.

### POSTOPEK

Podjetje za namestitev Wi-Fi vnese podatke o omrežju v zavihku „My installation“ (Moja namestitev) na portalu WiFi4EU.

Ko je številka IBAN povezana z občino, je na voljo gumb „Installation report“ (Poročilo o namestitvi). Kliknite gumb „Installation Report“ (Poročilo o namestitvi) in ustvarite novo omrežje:

European Commission | WiFi4EU Portal

Logged

My registration(s) My installation Registered Wi-Fi installation companies

### Request for installation by Municipalities

As a Wi-Fi installation company, you can provide information related to your bank account(s) at any time. Once you are selected by a municipality, you can select a bank account and complete the installation report for the municipality.

Country	Municipality	Date received	Bank account details	Installation report confirmation
Italy	Municipality Name	00/12/2020 11:29	IBAN: xxxxxxxxxx Selected on: /12/2020 See details	<a href="#">Installation report</a>

Total records: 1

Kot privzeto možnost izberite možnost „Configuration according to Grant Agreement“ (Konfiguracija v skladu s sporazumom o dodelitvi nepovratnih sredstev). Izberite „Configuration according to Administrative Agreement with # ITALIA“ (Konfiguracija v skladu z upravnim sporazumom s # ITALIA), **samo** če omrežje že deluje s SSID „wifi.italia.it“, ki ga ureja ločen sporazum:

My registration(s) My installation Registered WI-Fi installation companies

← Back

### WiFi installation report

This page is used to list all the WiFi4EU networks of the beneficiary you work for. In order to create one or more WiFi4EU networks for a beneficiary, you should select one beneficiary from the dropdown list.

Beneficiary : Vieste

WiFi4EU configuration option

Configuration according to Administrative Agreement with # ITALIA  
Configuration according to Grant Agreement

List of all WiFi4EU networks of the Beneficiary Vieste + Add WiFi4EU network

Number	WiFi4EU network name	URL of the captive portal	Details	Access points
--------	----------------------	---------------------------	---------	---------------

Če izberete „Configuration according to Administrative Agreement with # ITALIA“ (Konfiguracija v skladu z upravnim sporazumom s # ITALIA), lahko vzpostavite in vnesete samo eno omrežje Wi-Fi na portalu, vse dostopne točke pa morajo biti povezane s tem omrežjem:

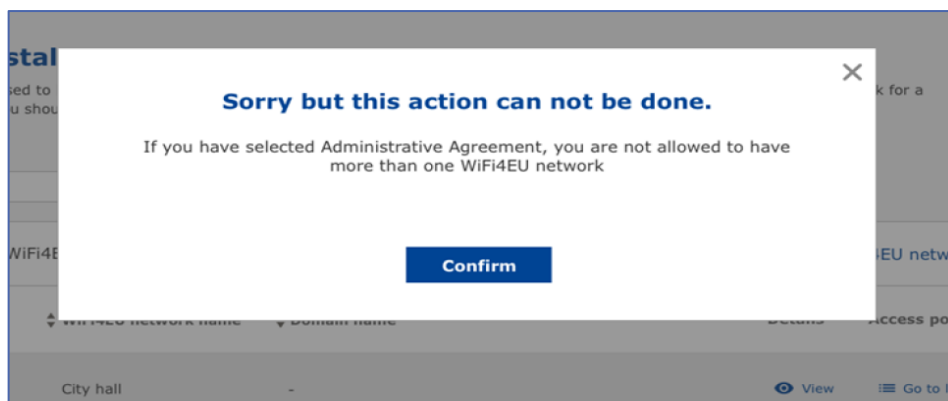

Kliknite „Add WiFi4EU network“ (Dodaj omrežje WiFi4EU):

← Back

### WiFi installation report

This page is used to list all the WiFi4EU networks of the beneficiary you work for. In order to create one or more WiFi4EU networks for a beneficiary, you should select one beneficiary from the dropdown list.

Beneficiary : Vieste

WiFi4EU configuration option

List of all WiFi4EU networks of the Beneficiary Vieste + Add WiFi4EU network

Number	WiFi4EU network name	URL of the captive portal	Details	Access points
No records found				

Submit Installation Report



## Vnesite obvezne informacije:

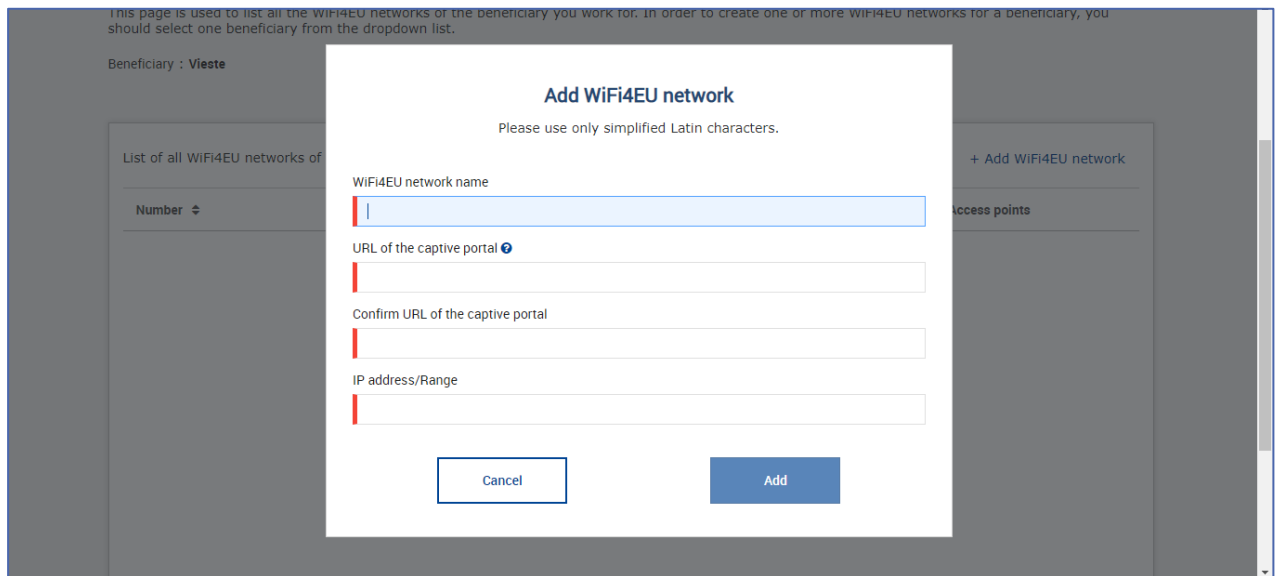

V polje „URL of the captive portal“ (URL prestreznega portala) vnesite URL pozdravne strani WiFi4EU. Bodite pozorni na to, da se to nanaša na spletno mesto, na katerem je prestrezní portal, in NE na spletno mesto, na katero bo uporabnik preusmerjen po prijavi.

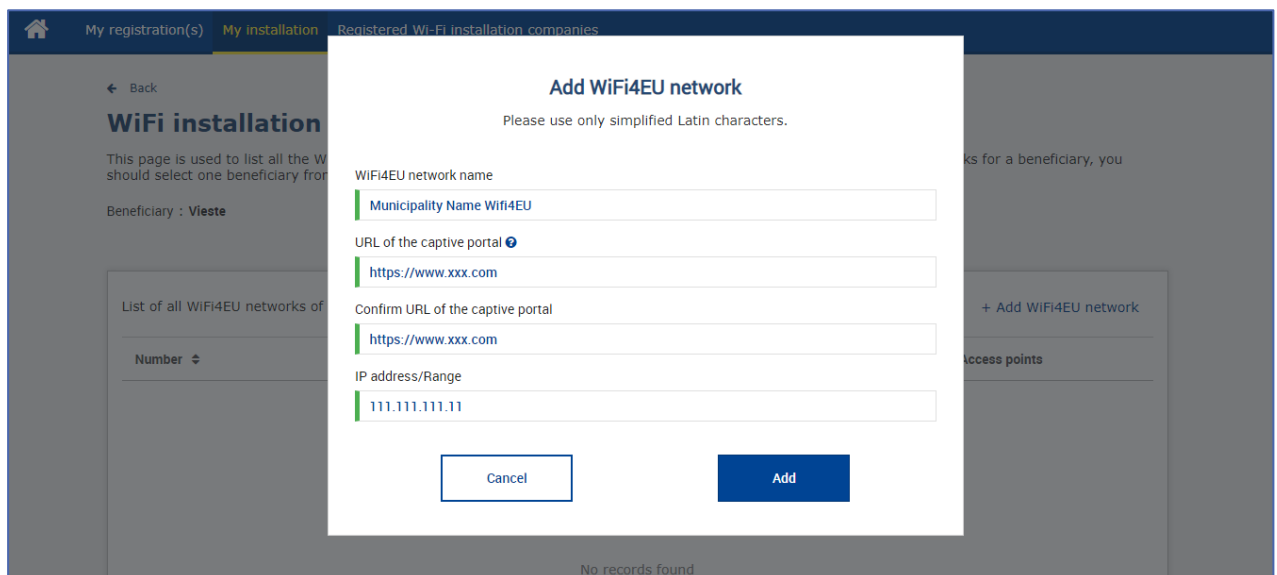

URL prestreznega portala dovoljuje klasična imena domen (neinternacionalizirana imena domen – non-IDN), ki lahko vsebujejo samo naslednje znake:

- črke „a–z“
- številke 0–9
- vezaj (-)
- dvopičje (:)
- pika (.)
- poševnica (/)

Naslov URL se ne sme začeti ali končati z vezajem, dvopičjem, piko ali poševnico. URL ima lahko največ 255 znakov.

V polje „IP address / Range“ (Naslov IP / obseg IP) vnesite naslov IP ali obseg naslova IP prestreznega portala mesta namestitve. Za velikost obsega IP ni omejitev. Obseg IP na portalu WiFi4EU bi bilo treba

vnesti v zapis CIDR (Classless Inter-Domain Routing).

Po dodatku novega omrežja WiFi4EU ima podjetje za namestitev Wi-Fi možnost, da si ogleda podatke o omrežju (prek gumba „View“ (Prikaži) ali klikne „Go to list“ (Na seznam), če želi dodati ustrezne dostopne točke v omrežju:

← Back

## WiFi installation report

This page is used to list all the WiFi4EU networks of the beneficiary you work for. In order to create one or more WiFi4EU networks for a beneficiary, you should select one beneficiary from the dropdown list.

Beneficiary : **Vieste**      WiFi4EU configuration option  
Configuration according to Grant Agreement

List of all WiFi4EU networks of the Beneficiary Vieste + Add WiFi4EU network

Number ↕	WiFi4EU network name ↕	URL of the captive portal ↕	Details	Access points
1	Municipality Name Wifi4EU	xxx.com	<a href="#">View</a>	<a href="#">Go to list</a>

⏪ ⏩ 1 5 ▾

**Submit Installation Report**

Kliknite gumb „View“ (Prikaži) za iskanje univerzalnega enotnega identifikatorja (UUID) omrežja. Uporabite UUID omrežja za parametrizacijo JavaScript (kodni izrezek) prestreznega portala:

← Back

## WiFi4EU network details

This page is used to see the detail of the WiFi4EU network of the beneficiary that you have selected.

Beneficiary: **Vieste**

Number	1	<a href="#">Edit</a> <a href="#">Remove</a>
WiFi4EU network name	<b>Municipality Name Wifi4EU</b>	
URL of the captive portal	<b>https://www.xxx.com</b>	
Universally Unique Identifier (UUID)	<b>FxZWRqL8KMuaIuUCnLKXf</b>	
IP address/Range	<b>111.111.111.11</b>	

Kliknite „Go to list“ (Na seznam):

← Back

## WiFi installation report

This page is used to list all the WiFi4EU networks of the beneficiary you work for. In order to create one or more WiFi4EU networks for a beneficiary, you should select one beneficiary from the dropdown list.

Beneficiary : **Vieste**      WiFi4EU configuration option  
Configuration according to Grant Agreement

List of all WiFi4EU networks of the Beneficiary Vieste + Add WiFi4EU network

Number ↕	WiFi4EU network name ↕	URL of the captive portal ↕	Details	Access points
1	Municipality Name Wifi4EU	xxx.com	<a href="#">View</a>	<a href="#">Go to list</a>

⏪ ⏩ 1 5

**Submit Installation Report**

Na strani „Access Point list“ (Seznam dostopnih točk) so prikazane vse dostopne točke, ki so bile ustvarjene v omrežju WiFi4EU:

## Access point list

This page is used to list all the access points of one WiFi4EU network of the beneficiary that you have selected. Please add the corresponding access points once their installation has been completed.

Beneficiary: **Vieste**  
WiFi4EU network: **Municipality Name Wifi4EU**

List of all access points of the **Municipality Name Wifi4EU** of **Vieste** + Add access point

Number ↕	Location type ↕	Location name ↕	Geo location	Device type ↕	Device brand ↕	Device model ↕	Device serial ↕	MAC address 2.4GHz	MAC address 5.0GHz	Details
No records found										



Za vnos vsake dostopovne točke kliknite „Add access point“ (Dodaj dostopovno točko):

**Access point list**

This page is used to list all the access points of one WiFi4EU network of the beneficiary that you have selected. Please add the corresponding access points once their installation has been completed.

Beneficiary: **Vieste**  
WiFi4EU network: **Municipality Name Wifi4EU**

List of all access points of the **Municipality Name Wifi4EU** of **Vieste** + Add access point

Number	Location type	Location name	Geo location	Device type	Device brand	Device model	Device serial	MAC address 2.4GHz	MAC address 5.0GHz	Details
No records found										

Če se omrežju WiFi4EU doda nova dostopovna točka, je treba navesti naslednje podatke o točki, kot je navedeno zgoraj:

- a) vrsta lokacije;
- b) ime lokacije;
- c) geolokacija – zemljepisna širina in dolžina;
- d) tip naprave;
- e) znamka naprave;
- f) model naprave;
- g) serijska št. naprave;
- h) naslov MAC 2,4 GHz;
- i) naslov MAC 5,0 GHz.

Naslova MAC za 2,4 GHz in 5 GHz bi morala biti različna. Naslov MAC, prikazan na dostopovni točki, je lahko edini (tj. naslov primarnega vmesnika), vendar ima dostopovna točka v resnici več naslovov MAC, ki ustrezajo posameznemu omrežnemu vmesniku. Prosimo, da od prodajalca zahtevate naslednje podatke:

This page is used to list all the access points of one WiFi4EU network of the beneficiary that you have selected. Please add the corresponding access points once their installation has been completed.

Beneficiary: **Vieste**  
WiFi4EU network: **Municipality Name Wifi4EU**

List of all access points of the **Municipality Name Wifi4EU** of **Vieste** + Add access point

**Add access point**

Please specify the details of the access point

Location type  
Town Hall / Administrative building

Location name  
Town Hall

Geo Location Latitude 41.457568      Geo Location Longitude 51.789378

Device type  
Outdoor

Device brand  
Device

Device model  
Device

Number	Location type	Location name	Geo location	Device type	Device brand	Device model	Device serial	MAC address 2.4GHz	MAC address 5.0GHz	Details
--------	---------------	---------------	--------------	-------------	--------------	--------------	---------------	--------------------	--------------------	---------

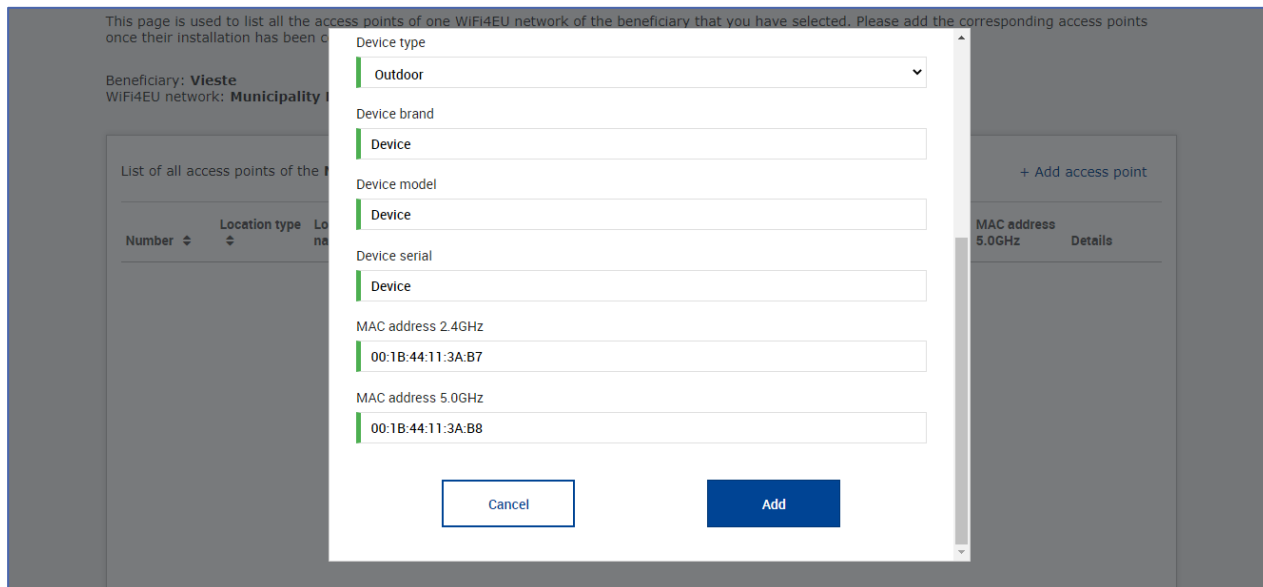

Vnesite vse dostopne točke omrežja:

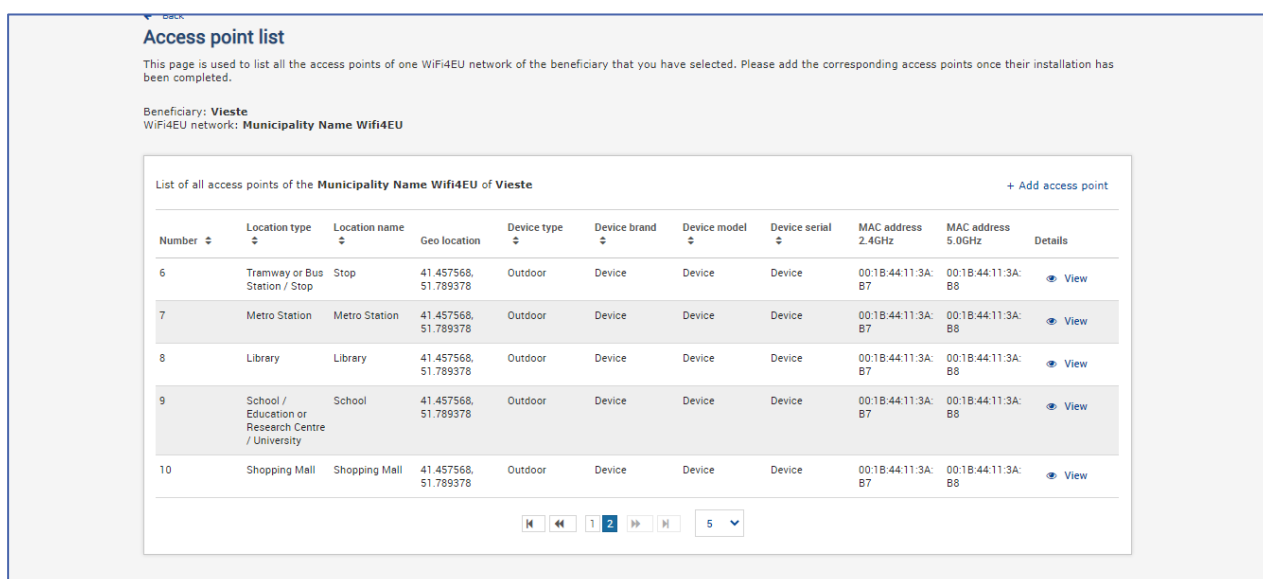
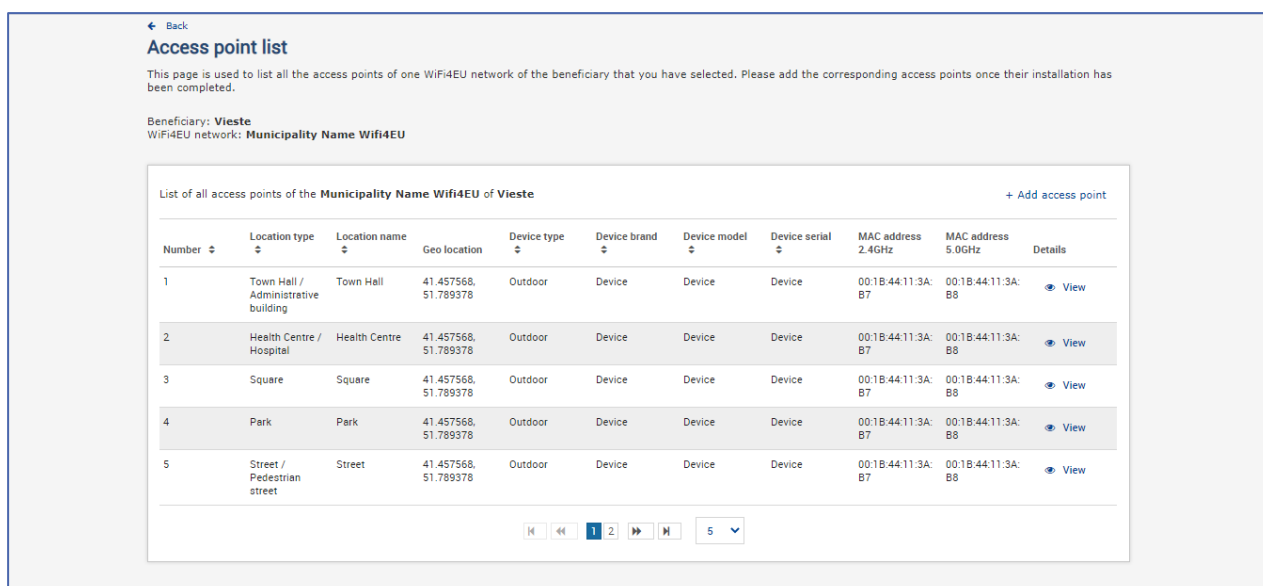

Najmanjše število dostopovnih točk je navedeno v oddelku 6.2.2 besedila razpisa in točki I.2 Priloge I k sporazumu o dodelitvi nepovratnih sredstev:

<i>Najmanjše število dostopovnih točk na prostem</i>	<i>Najmanjše število dostopovnih točk v zaprtih prostorih</i>
10	0
9	2
8	3
7	5
6	6
5	8
4	9
3	11
2	12
1	14
0	15

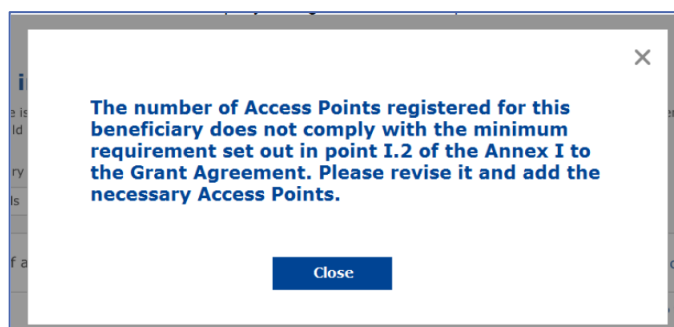

Če število in vrsta dostopovnih točk ne zadostujeta, namestite in vnesite dodatne dostopovne točke.

## PREDLOŽITEV POROČILA O NAMESTITVI

Ko bo vneseno najmanjše število dostopovnih točk, bo gumb „Submit Installation Report“ (Pošlji poročilo o namestitvi) aktiviran. S klikom gumba „Submit Installation Report“ (Pošlji poročilo o namestitvi) podjetje za namestitev Wi-Fi potrdi, da so vsa omrežja WiFi4EU za zadevno občino dokončana in skladna s tehničnimi zahtevami sporazuma o dodelitvi nepovratnih sredstev:

My registration(s) My installation Registered Wi-Fi installation companies

← Back

### WiFi installation report

This page is used to list all the WiFi4EU networks of the beneficiary you work for. In order to create one or more WiFi4EU networks for a beneficiary, you should select one beneficiary from the dropdown list.

Beneficiary : Vieste

WiFi4EU configuration option  
Configuration according to Grant Agreement

List of all WiFi4EU networks of the Beneficiary Vieste [+ Add WiFi4EU network](#)

Number	WiFi4EU network name	URL of the captive portal	Details	Access points
1	Municipality Name Wifi4EU	xxx.com	<a href="#">View</a>	<a href="#">Go to list</a>

[Submit Installation Report](#)

Last Update 28-10-2020 15:09 v7.3.11 | Top

Ko občina izbere podjetje za namestitev Wi-Fi, mora (v razdelku „Bank account“ (Bančni račun) na strani „My registration“ (Moja registracija) portala WiFi4EU vnesti bančne podatke za račun, na katerega je treba izvesti plačilo. Naložiti je treba tudi ustrezna dokazila.

Po vnosu se informacije o bančnem računu in dokazilih potrdijo z vrsto pregledov, ki jih opravijo službe Komisije. Podjetje za namestitev Wi-Fi prejme elektronsko sporočilo o uspešni potrditvi, takoj ko so vsi pregledi uspešno zaključeni.

Če so za zaključek postopka potrditve potrebne kakršne koli dodatne informacije, bo podjetje za namestitev Wi-Fi o tem obveščeno po elektronski pošti. Podjetje za namestitev Wi-Fi lahko svoj status glede potrditve spremlja tudi na strani „Moja registracija“ portala WiFi4EU.

Če podatki o bančnem računu podjetja za namestitev Wi-Fi niso potrjeni (kot je opisano zgoraj), podjetje za namestitev Wi-Fi ne more predložiti poročila o namestitvi. Ko bo poročilo o namestitvi predloženo, se bo pojavilo obvestilo, postopek pa se ne bo nadaljeval in poročilo ne bo poslano občini:

My registration(s) My installation Registered Wi-Fi installation companies

← Back

### WiFi installation report

This page is used to list all the WiFi4EU networks of the beneficiary you work for. In order to create one or more WiFi4EU networks for a beneficiary, you should select one beneficiary from the dropdown list.

Beneficiary : Vieste

Bank account information of the Wi-Fi installation company is not verified. You will be able to submit the installation report only when their financial information is checked and confirmed valid.

[Cancel](#)

List of all WiFi4EU networks of the Beneficiary Vieste [+ Add WiFi4EU network](#)

Number	WiFi4EU network name	URL of the captive portal	Details	Access points
1	Municipality Name Wifi4EU	xxx.com	<a href="#">View</a>	<a href="#">Go to list</a>

[Submit Installation Report](#)

Last Update 28-10-2020 15:09 v7.3.11 | Top

Potem ko podjetje za namestitev Wi-Fi predloži poročilo o namestitvi, občina prejme samodejno elektronsko sporočilo portala WiFi4EU s pozivom, naj preveri informacije, ki jih je vneslo podjetje za

namestitev Wi-Fi, in potrdi, da je namestitev končana in skladna s tehničnimi zahtevami iz Priloge I k sporazumu o dodelitvi nepovratnih sredstev.

## ODOBRITEV POROČILA O NAMESTITVI S STRANI OBČINE – ZAHTEVEK ZA POPRAVEK

### ODOBRITEV POROČILA O NAMESTITVI

Ko občina poročilo o namestitvi potrdi, ga ni več mogoče urejati ali spreminjati.

Potrjeno poročilo o namestitvi se nato da na voljo ekipi WiFi4EU, ki začne preverjanje skladnosti. Če je ta zadnji korak uspešen, Komisija izplača vrednost bona v 60 dneh. V nasprotnem primeru bo občina prejela obvestilo o različnih možnih tehničnih težavah z omrežjem(-i) WiFi4EU.

Gumb „Confirm network installation“ (Potrdi namestitev omrežja) je na voljo, ko podjetje za namestitev Wi-Fi predloži poročilo o namestitvi:

My registration(s) My application **My voucher** Registered Wi-Fi installation companies My history

### My voucher

As a selected applicant, you need to: 1) electronically sign your Grant Agreement and wait for the countersignature in order to receive the WiFi4EU voucher, 2) select the Wi-Fi installation company with whom you have a contract for the installation of the Wi-Fi hotspots, and 3) once the Wi-Fi hotspots have been installed, confirm the installation to declare the successful operations of your local WiFi4EU network.

For each municipality, please do the following:

Municipality	Action 1	Action 2	Action 3
	Grant Agreement signed on 19/12/2018. <a href="#">See details</a>	Wi-Fi installation company selected on 23-07-2019. See details	<b>Confirm network installation</b>

### Installation confirmation

I hereby confirm that the installation site WiFi4EU network(s) are completed and fully operational for the beneficiary Brussels, in full compliance with all technical requirements as specified in the Grant Agreement signed between the beneficiary and the European Commission Services. This action will inform the WiFi4EU team and will trigger either the approval or the rejection of my installation report by the beneficiary.

- The WiFi4EU network(s) have been installed on site and are up and running.
- The WiFi4EU network(s) installed comply with all the requirements of the grant agreement and the call conditions.
- The WiFi4EU network(s) have been installed in a location where no other free public or private Wi-Fi of the same characteristics, including quality, existed.
- The request for payment of the balance is full, reliable and true and is substantiated by adequate supporting documents that can be produced in the context of the checks or audits described in Article II.27 of the Grant Agreement.
- Payment will be done on bank account ESAB 1234 5678 90 1 10001. Bank account cannot be changed.

[Cancel](#) [Confirm](#)

Confirm installation

Po odobritvi poročila o namestitvi prejme podjetje za namestitev Wi-Fi obvestilo o potrditvi namestitve, stran „My voucher“ (Moj bon) v profilu občine pa se ustrezno posodobi:

My registration(s) My application **My voucher** Registered Wi-Fi installation companies My history

### My voucher

As a selected applicant, you need to: 1) electronically sign your Grant Agreement and wait for the countersignature in order to receive the WiFi4EU voucher, 2) select the Wi-Fi installation company with whom you have a contract for the installation of the Wi-Fi hotspots, and 3) once the Wi-Fi hotspots have been installed, confirm the installation to declare the successful operations of your local WiFi4EU network.

For each municipality, please do the following:

Municipality	Action 1	Action 2	Action 3
	Grant Agreement signed on 19/12/2018. <a href="#">See details</a>	Wi-Fi installation company selected on 11-02-2020. <a href="#">See details</a>	Installation report approved on 14-10-2020. <a href="#">See details</a>

### ZAHTEVK ZA POPRAVEK

Občina lahko zavrne poročilo o namestitvi in od podjetja za namestitev Wi-Fi zahteva, da ga spremeni. Portal WiFi4EU bo poslal samodejno elektronsko obvestilo podjetju za namestitev Wi-Fi, v katerem bo naveden razlog za zavrnitev, ki ga je navedla občina. Če občina zavrne poročilo o namestitvi, ga je mogoče urejati, tako da ga podjetje za namestitev lahko spremeni in znova predloži.

Če je bilo poročilo o namestitvi predloženo pomotoma, mora podjetje za namestitev Wi-Fi občino prositi, naj ga zavrže. Če občina še ni potrdila poročila o namestitvi, se poročilo o namestitvi vrne podjetju za namestitev Wi-Fi, da ga spremeni, tako da klikne gumb „Request Revision“ (Zahtevk za popravek):

My registration(s) My application My voucher **Registered Wi-Fi installation companies** My history

[← Back](#)

**Municipality** [redacted]

### Installation report confirmation

This page is used to list all the WiFi4EU networks as installed and completed by the WiFi installation company you have contracted.

WiFi installation company: [redacted] S.p.A.

WiFi4EU configuration option: **Configuration according to Grant Agreement**

List of all WiFi4EU networks

Number	WiFi4EU network name	URL of the captive portal	Details	Access points
1	WiFi4EU	radius.sis.com	<a href="#">View</a>	<a href="#">Go to list</a>

Navigation: [Previous] [Next] [1] [5]

[Request for revision](#) [Confirm installation](#)

Če občina klikne gumb „Confirm“ (Potrdi), prejme podjetje za namestitev Wi-Fi elektronsko sporočilo o zahtevku občine za popravek:

My registration(s) My application My voucher Registered Wi-Fi installation companies My history

← Back

STATUS: THE WIFI INSTALLATION COMPANY THAT YOU SELECTED HAS COMPLETED AND SUBMITTED THE INSTALLATION REPORT

Municipality

### Installation report confirmation

This page is used to list all the WiFi4EU networks as installed and completed by the WiFi installation company you have contracted.

WiFi installation company: **Telecom**  
WiFi4EU configuration option: **Conf**

List of all WiFi4EU networks

Number
1

I hereby confirm the return of the installation report for revision to the WiFi installation company because of detected error or discrepancies.

access points

Go to list

## **SPREMEMBE POROČILA O NAMESTITVI**

Med življenjskim ciklom programa se lahko nekateri tehnični parametri, ki so bili prvotno izpolnjeni v poročilu o namestitvi, spremenijo. Podjetje za namestitev Wi-Fi teh informacij ne more spremeniti, potem ko je občina poročilo o namestitvi odobrila.

Vsak zahtevek za spremembo odobrenega poročila o namestitvi je treba sporočiti ekipi WiFi4EU po elektronski pošti na naslov INEA-CEF-WiFi4EU@ec.europa.eu.