



Správa o inštalácii WiFi4EU

- Implementačná príručka -

V1.4

Obsah

PREHĽAD.....	2
PROCES.....	2
ZADÁVANIE ÚDAJOV A PREDLOŽENIE SPRÁVY O INŠTALÁCII	3
ZADÁVANIE ÚDAJOV DO SPRÁVY O INŠTALÁCII	3
POSTUP	3
PREDLOŽENIE SPRÁVY O INŠTALÁCII	11
SCHVÁLENIE SPRÁVY O INŠTALÁCII OBCOU – ŽIADOSŤ O REVÍZIU	12
SCHVÁLENIE SPRÁVY O INŠTALÁCII	12
ŽIADOSŤ O REVÍZIU	13
ZMENY V SPRÁVE O INŠTALÁCII	15

PREHĽAD

V tejto príručke sú opísané kroky, podľa ktorých by mala spoločnosť inštalujúca sieť Wi-Fi postupovať pri zadávaní údajov do správy o inštalácii a pri jej predkladaní. Predložením tejto správy spoločnosť inštalujúca sieť Wi-Fi vyhlasuje, že inštalácia bola dokončená v súlade s technickými požiadavkami stanovenými v prílohe I k dohode o grante na WiFi4EU.

Správa o inštalácii obsahuje všetky technické informácie o sieti či sieťach WiFi4EU, ako aj o každom prístupovom bode. Spoločnosť inštalujúca sieť Wi-Fi zadá údaje do správy na portáli WiFi4EU a následne správu schváli obec/príjemca poukazu WiFi4EU. Predloženie a schválenie správy o inštalácii je jedným z predpokladov vyplatenia poukazu.

PROCES

1. Spoločnosť inštalujúca sieť Wi-Fi predloží správu o inštalácii na portáli WiFi4EU a obec je e-mailom informovaná o tom, že správa o inštalácii je pripravená na schválenie prostredníctvom portálu WiFi4EU.
2. Obec správu o inštalácii na portáli osvedčí a potvrdí, že každý zapísaný prístupový bod skutočne existuje a nachádza sa na mieste zodpovedajúcom uvedeným súradniciam GPS.
3. V nadväznosti na schválenie správy o inštalácii zo strany obce má agentúra INEA maximálne 60 dní na to, aby:
 - zabezpečila, že inštalácia je v súlade s článkom 4.2 dohody o grante (t. j. že existuje funkčná sieť, správne sa zobrazuje logo WiFi4EU atď.),
 - realizovala platbu. V prípade nesúlady s požiadavkami uvedenými v dohode o grante sa žiadosť o platbu pozastavuje dovtedy, kým sa nezabezpečí úplný súlad.

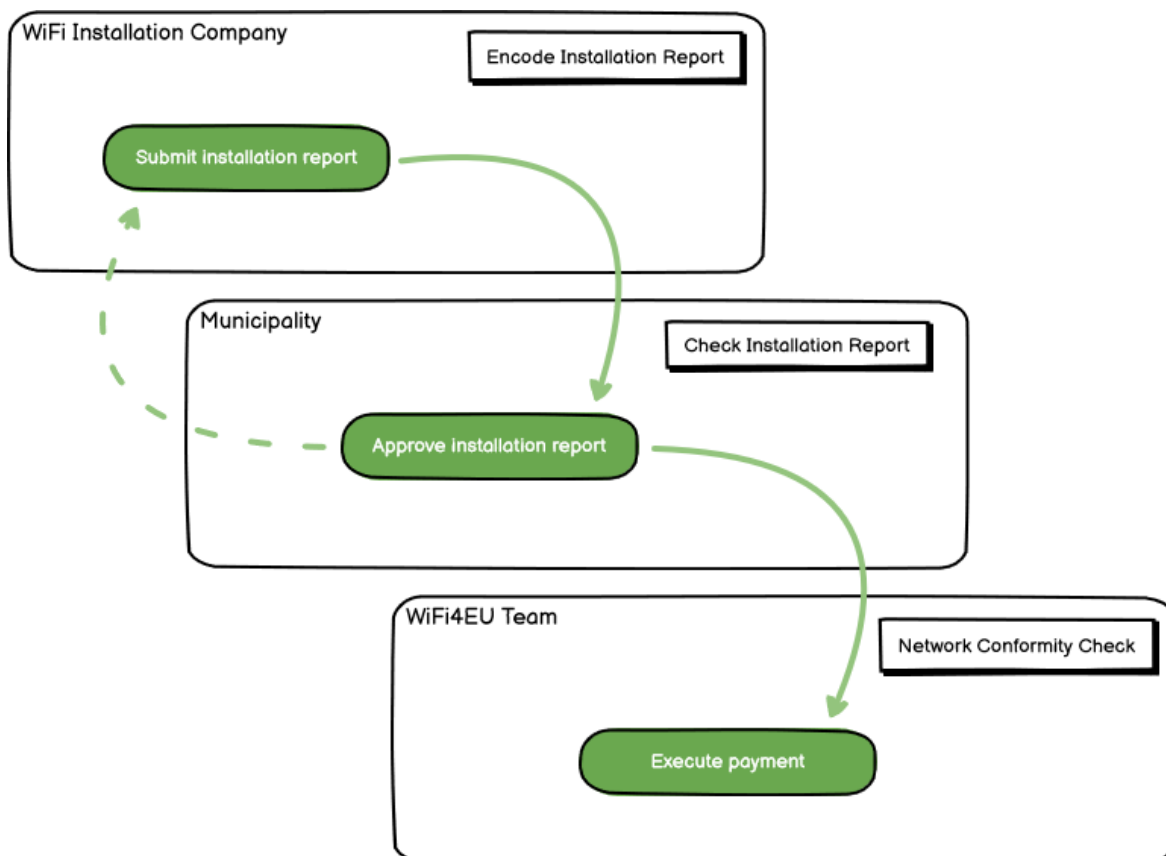

ZADÁVANIE ÚDAJOV A PREDLOŽENIE SPRÁVY O INŠTALÁCII

ZADÁVANIE ÚDAJOV DO SPRÁVY O INŠTALÁCII

Správa o inštalácii obsahuje všetky technické informácie o sieti či sieťach WiFi4EU, ako aj o každom prístupovom bode. Na jednej vykazovanej sieti sa môžu nachádzať všetky prístupové body bez ohľadu na poskytovateľa internetových služieb alebo IP adresu prístupového bodu.

Hoci sa spoločnosť inštalujúca sieť Wi-Fi môže rozhodnúť zaviesť viacero sietí, medzi ktoré rozdelí minimálny počet prístupových bodov, dôrazne sa odporúča zaviesť čo možno najmenej sietí z týchto dôvodov:

- a) Siete s malým počtom prístupových bodov zvyčajne zaznamenávajú len veľmi malý počet pripojení za týždeň, v dôsledku čoho systém diaľkového monitorovania WiFi4EU spúšťa automatické varovné oznámenia.
- b) Každá zavedená sieť WiFi4EU musí byť pripojená na iný vstupný prihlasovací portál, čím sa zvyšujú celkové náklady na prevádzku a údržbu.

Pre obec však môže mať zmysel zavedenie niekoľkých sietí (t. j. rozdeliť minimálny počet prístupových bodov medzi viaceré siete), ak je podľa nej nevyhnutné, aby sa digitálne služby na danom území propagovali na samostatných „stránkach prvého kontaktu“ (vstupných prihlasovacích portáloch). Obec môže mať napríklad jednu sieť s prístupovými bodmi na mestskom či obecnom úrade alebo v iných verejných budovách s ponukou služieb elektronickej verejnej správy miestnym občanom, ako aj ďalšiu sieť s prístupovými bodmi v turistickej informačnej kancelárii či iných kultúrnych lokalitách v obci určenú pre cezpoľných návštevníkov.

POSTUP

Spoločnosť inštalujúca sieť Wi-Fi zadáva údaje o sieti na portáli WiFi4EU na karte Moja inštalácia.

Po priradení čísla IBAN k obci sa objaví tlačidlo Správa o inštalácii. Kliknite na tlačidlo Správa o inštalácii a vytvorte novú sieť:

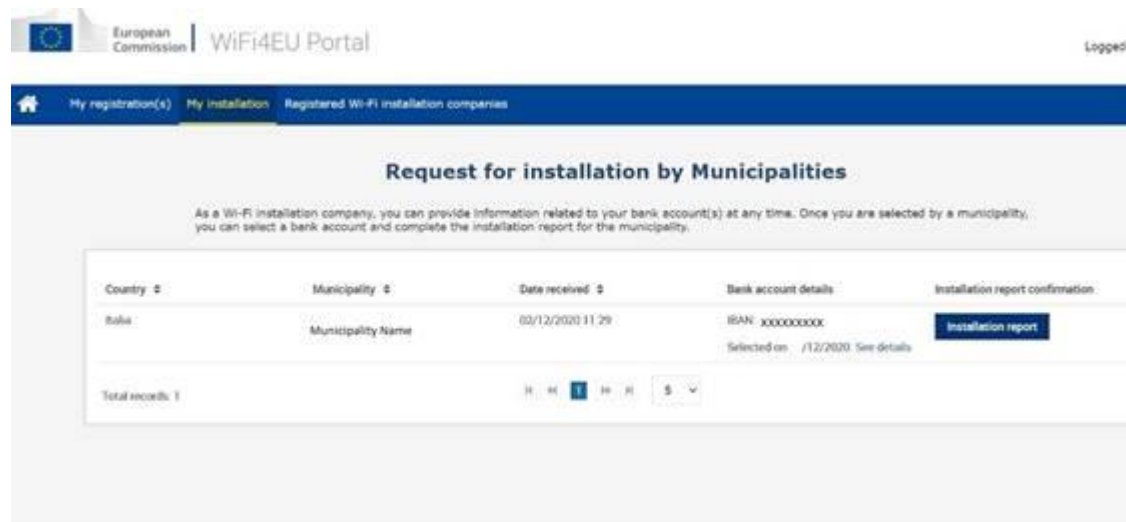

The screenshot shows the WiFi4EU Portal interface. At the top, there is a navigation bar with 'My registration(s)', 'My installation', and 'Registered Wi-Fi installation companies'. The main heading is 'Request for installation by Municipalities'. Below this, there is a table with columns: Country, Municipality, Date received, Bank account details, and Installation report confirmation. The table contains one row with the following data: Country: Italia, Municipality: Municipality Name, Date received: 00/12/2020 11:29, Bank account details: IBAN: xxxxxxxxxx, Selected on: /12/2020 See details, and a button for 'Installation report'. At the bottom left, it says 'Total records: 1' and there are pagination controls.

Zvoľte štandardnú možnosť Konfigurácia podľa dohody o grante. Možnosť Konfigurácia podľa administratívnej dohody s # ITALIA zvolíte len vtedy, keď už je sieť v prevádzke s SSID wifi.italia.it, na ktorý sa vzťahuje samostatná dohoda:

My registration(s) My installation Registered Wi-Fi installation companies

← Back

WiFi installation report

This page is used to list all the WiFi4EU networks of the beneficiary you work for. In order to create one or more WiFi4EU networks for a beneficiary, you should select one beneficiary from the dropdown list.

Beneficiary : Vieste

WiFi4EU configuration option

Configuration according to Administrative Agreement with # ITALIA
Configuration according to Grant Agreement

List of all WiFi4EU networks of the Beneficiary Vieste + Add WiFi4EU network

Number	WiFi4EU network name	URL of the captive portal	Details	Access points
--------	----------------------	---------------------------	---------	---------------

Ak vyberiete možnosť Konfigurácia podľa administratívnej dohody s # ITALIA, môžete na portáli vytvoriť a zadať len jednu sieť Wi-Fi a všetky prístupové body musia byť pripojené na túto sieť:

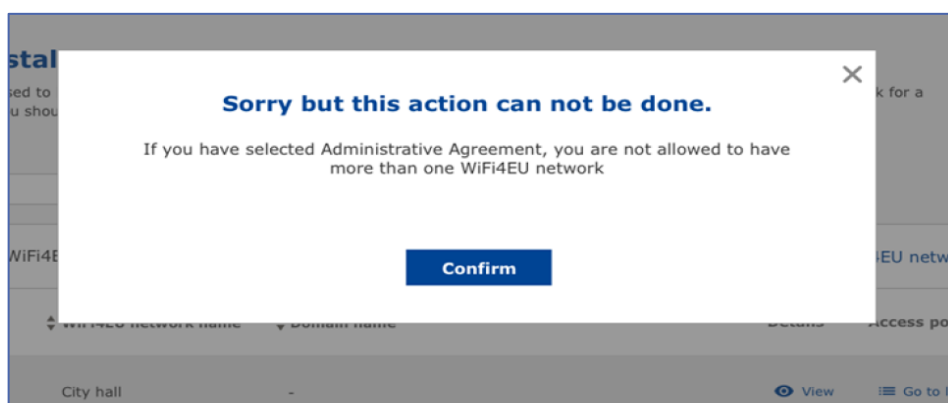

Kliknite na tlačidlo Pridať sieť WiFi4EU:

← Back

WiFi installation report

This page is used to list all the WiFi4EU networks of the beneficiary you work for. In order to create one or more WiFi4EU networks for a beneficiary, you should select one beneficiary from the dropdown list.

Beneficiary : Vieste

WiFi4EU configuration option

List of all WiFi4EU networks of the Beneficiary Vieste + Add WiFi4EU network

Number	WiFi4EU network name	URL of the captive portal	Details	Access points
No records found				

Submit Installation Report

Vyplňte povinné informácie:

This page is used to list all the WiFi4EU networks of the beneficiary you work for. In order to create one or more WiFi4EU networks for a beneficiary, you should select one beneficiary from the dropdown list.

Beneficiary : Vieste

List of all WiFi4EU networks of

Number ↕

+ Add WiFi4EU network

access points

Add WiFi4EU network

Please use only simplified Latin characters.

WiFi4EU network name

URL of the captive portal ⓘ

Confirm URL of the captive portal

IP address/Range

Cancel Add

Do poľa URL vstupného prihlasovacieho portálu zadajte adresu URL úvodnej stránky („splash page“) siete WiFi4EU. Upozorňujeme, že ide o webové sídlo, na ktorom sa nachádza vstupný prihlasovací portál, NIE o webové sídlo, na ktoré bude používateľ presmerovaný po prihlásení:

My registration(s) My installation Registered Wi-Fi installation companies

← Back

WiFi installation

This page is used to list all the WiFi4EU networks of the beneficiary you work for. In order to create one or more WiFi4EU networks for a beneficiary, you should select one beneficiary from the dropdown list.

Beneficiary : Vieste

List of all WiFi4EU networks of

Number ↕

+ Add WiFi4EU network

access points

Add WiFi4EU network

Please use only simplified Latin characters.

WiFi4EU network name

Municipality Name Wifi4EU

URL of the captive portal ⓘ

https://www.xxx.com

Confirm URL of the captive portal

https://www.xxx.com

IP address/Range

111.111.111.11

Cancel Add

No records found

Adresa URL vstupného prihlasovacieho portálu umožňuje štandardné názvy domén (nie IDN), ktoré môžu obsahovať iba tieto znaky:

- písmená a – z,
- čísllice od 0 do 9,
- spojovník (-),
- dvojbodku (:),
- bodku (.),
- lomku (/).

Adresa URL sa nesmie začínať ani končiť spojovníkom, dvojbodkou, bodkou ani lomkou. Maximálny počet znakov v adrese URL je 255.

Do poľa IP adresa/rozsah IP adries zadajte IP adresu alebo rozsah IP adries vstupného prihlasovacieho portálu na inštaláčnej lokalite. Pokiaľ ide o rozsah IP adries, neexistujú žiadne obmedzenia. Rozsah IP

adries sa na portáli WiFi4EU zadáva v zápise CIDR (Classless Inter-Domain Routing).

Po pridaní novej siete WiFi4EU má spoločnosť inštalujúca sieť WiFi možnosť zobrazíť podrobnosti o sieti (kliknutím na tlačidlo Zobrazíť) alebo pridať príslušné prístupové body kliknutím na tlačidlo Prejsť na zoznam:

← Back

WiFi installation report

This page is used to list all the WiFi4EU networks of the beneficiary you work for. In order to create one or more WiFi4EU networks for a beneficiary, you should select one beneficiary from the dropdown list.

Beneficiary : **Vieste**

WiFi4EU configuration option
Configuration according to Grant Agreement

List of all WiFi4EU networks of the Beneficiary Vieste + Add WiFi4EU network

Number ↕	WiFi4EU network name ↕	URL of the captive portal ↕	Details	Access points
1	Municipality Name Wifi4EU	xxx.com	View	Go to list

⏪ ⏩ 1 5 ▾

Submit Installation Report

Po kliknutí na tlačidlo Zobrazíť nájdete univerzálny jedinečný identifikátor (UUID) siete. Identifikátor siete UUID použite pri zadávaní parametrov kódu JavaScript (útržku) vstupného prihlasovacieho portálu:

← Back

WiFi4EU network details

This page is used to see the detail of the WiFi4EU network of the beneficiary that you have selected.

Beneficiary: **Vieste**

Number	1	Edit Remove
WiFi4EU network name	Municipality Name Wifi4EU	
URL of the captive portal	https://www.xxx.com	
Universally Unique Identifier (UUID)	FxZWRqL8KMuaIuUCnLKXf	
IP address/Range	111.111.111.11	

Kliknite na tlačidlo Prejsť na zoznam:

← Back

WiFi installation report

This page is used to list all the WiFi4EU networks of the beneficiary you work for. In order to create one or more WiFi4EU networks for a beneficiary, you should select one beneficiary from the dropdown list.

Beneficiary : **Vieste**

WiFi4EU configuration option
Configuration according to Grant Agreement

List of all WiFi4EU networks of the Beneficiary Vieste + Add WiFi4EU network

Number ↕	WiFi4EU network name ↕	URL of the captive portal ↕	Details	Access points
1	Municipality Name Wifi4EU	xxx.com	View	Go to list

⏪ ⏩ 1 ⏪ ⏩ 5

Submit Installation Report

Na stránke Zoznam prístupových bodov sa zobrazujú všetky prístupové body vytvorené v rámci siete WiFi4EU:

Access point list

This page is used to list all the access points of one WiFi4EU network of the beneficiary that you have selected. Please add the corresponding access points once their installation has been completed.

Beneficiary: **Vieste**
WiFi4EU network: **Municipality Name Wifi4EU**

List of all access points of the **Municipality Name Wifi4EU** of **Vieste** + Add access point

Number ↕	Location type ↕	Location name ↕	Geo location	Device type ↕	Device brand ↕	Device model ↕	Device serial ↕	MAC address 2.4GHZ	MAC address 5.0GHZ	Details
----------	-----------------	-----------------	--------------	---------------	----------------	----------------	-----------------	--------------------	--------------------	---------

No records found

Kliknite na tlačidlo Pridať prístupový bod a zapíšte jednotlivé prístupové body:

Access point list

This page is used to list all the access points of one WiFi4EU network of the beneficiary that you have selected. Please add the corresponding access points once their installation has been completed.

Beneficiary: **Vieste**
WiFi4EU network: **Municipality Name Wifi4EU**

List of all access points of the **Municipality Name Wifi4EU** of **Vieste** + Add access point

Number	Location type	Location name	Geo location	Device type	Device brand	Device model	Device serial	MAC address 2.4GHz	MAC address 5.0GHz	Details
No records found										

Keď je do siete WiFi4EUNetwork pridaný nový prístupový bod, treba zahrnúť tieto údaje o bode, ako sa uvádza vyššie:

- a) druh lokality;
- b) názov lokality;
- c) zemepisná šírka a dĺžka lokality;
- d) typ zariadenia;
- e) značka zariadenia;
- f) model zariadenia;
- g) sériové číslo zariadenia;
- h) MAC adresa 2,4 GHz;
- i) MAC adresa 5,0 GHz.

MAC adresa 2,4 GHz musí byť iná ako MAC adresa 5 GHz. Môže byť zobrazená len jedna MAC adresa prístupového bodu (t. j. adresa primárneho rozhrania), ale v skutočnosti má prístupový bod viacero MAC adries, ktoré zodpovedajú príslušným rozhraniám siete. Požiadajte svojho dodávateľa o tieto údaje:

This page is used to list all the access points of one WiFi4EU network of the beneficiary that you have selected. Please add the corresponding access points once their installation has been completed.

Beneficiary: **Vieste**
WiFi4EU network: **Municipality Name Wifi4EU**

List of all access points of the **Municipality Name Wifi4EU** of **Vieste** + Add access point

Add access point

Please specify the details of the access point

Location type
Town Hall / Administrative building

Location name
Town Hall

Geo Location Latitude
41.457568

Geo Location Longitude
51.789378

Device type
Outdoor

Device brand
Device

Device model
Device

Number	Location type	Location name	Geo location	Device type	Device brand	Device model	Device serial	MAC address 2.4GHz	MAC address 5.0GHz	Details
--------	---------------	---------------	--------------	-------------	--------------	--------------	---------------	--------------------	--------------------	---------

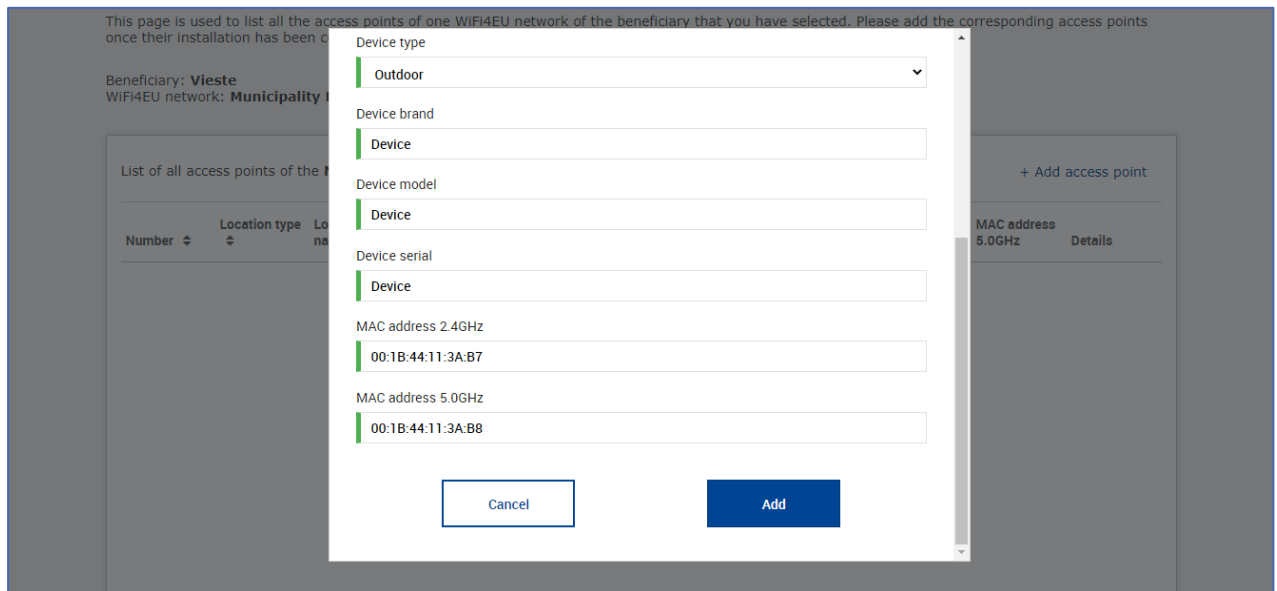

Zadajte všetky prístupové body siete:

← Back

Access point list

This page is used to list all the access points of one WiFi4EU network of the beneficiary that you have selected. Please add the corresponding access points once their installation has been completed.

Beneficiary: **Vieste**
WiFi4EU network: **Municipality Name Wifi4EU**

List of all access points of the **Municipality Name Wifi4EU** of **Vieste** + Add access point

Number	Location type	Location name	Geo location	Device type	Device brand	Device model	Device serial	MAC address 2.4GHz	MAC address 5.0GHz	Details
1	Town Hall / Administrative building	Town Hall	41.457568, 51.789378	Outdoor	Device	Device	Device	00:1B:44:11:3A:B7	00:1B:44:11:3A:B8	View
2	Health Centre / Hospital	Health Centre	41.457568, 51.789378	Outdoor	Device	Device	Device	00:1B:44:11:3A:B7	00:1B:44:11:3A:B8	View
3	Square	Square	41.457568, 51.789378	Outdoor	Device	Device	Device	00:1B:44:11:3A:B7	00:1B:44:11:3A:B8	View
4	Park	Park	41.457568, 51.789378	Outdoor	Device	Device	Device	00:1B:44:11:3A:B7	00:1B:44:11:3A:B8	View
5	Street / Pedestrian street	Street	41.457568, 51.789378	Outdoor	Device	Device	Device	00:1B:44:11:3A:B7	00:1B:44:11:3A:B8	View

⏪ ⏩ 1 2 ⏪ ⏩ 5

← Back

Access point list

This page is used to list all the access points of one WiFi4EU network of the beneficiary that you have selected. Please add the corresponding access points once their installation has been completed.

Beneficiary: **Vieste**
WiFi4EU network: **Municipality Name Wifi4EU**

List of all access points of the **Municipality Name Wifi4EU** of **Vieste** + Add access point

Number	Location type	Location name	Geo location	Device type	Device brand	Device model	Device serial	MAC address 2.4GHz	MAC address 5.0GHz	Details
6	Tramway or Bus Station / Stop	Stop	41.457568, 51.789378	Outdoor	Device	Device	Device	00:1B:44:11:3A:B7	00:1B:44:11:3A:B8	View
7	Metro Station	Metro Station	41.457568, 51.789378	Outdoor	Device	Device	Device	00:1B:44:11:3A:B7	00:1B:44:11:3A:B8	View
8	Library	Library	41.457568, 51.789378	Outdoor	Device	Device	Device	00:1B:44:11:3A:B7	00:1B:44:11:3A:B8	View
9	School / Education or Research Centre / University	School	41.457568, 51.789378	Outdoor	Device	Device	Device	00:1B:44:11:3A:B7	00:1B:44:11:3A:B8	View
10	Shopping Mall	Shopping Mall	41.457568, 51.789378	Outdoor	Device	Device	Device	00:1B:44:11:3A:B7	00:1B:44:11:3A:B8	View

⏪ ⏩ 1 2 ⏪ ⏩ 5

Minimálny počet prístupových bodov, ktorý je uvedený v oddiele 6.2.2 znenia výzvy a v bode I.2 prílohy I k dohode o grante, je:

<i>Minimálny počet vonkajších prístupových bodov</i>	<i>Minimálny počet vnútorných prístupových bodov</i>
10	0
9	2
8	3
7	5
6	6
5	8
4	9
3	11
2	12
1	14
0	15

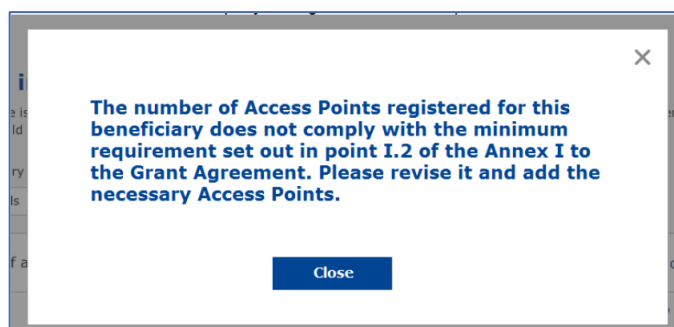

Ak počet a typ prístupových bodov nepostačuje, nainštalujte a zapíšte dodatočné prístupové body.

PREDLOŽENIE SPRÁVY O INŠTALÁCII

Keď je zapísaný minimálny počet prístupových bodov, aktivuje sa tlačidlo Odoslať správu o inštalácii. Kliknutím na tlačidlo Odoslať správu o inštalácii spoločnosť inštalujúca sieť Wi-Fi potvrdzuje, že všetky siete WiFi4EU pre danú obec sú pripravené a spĺňajú technické požiadavky špecifikované v dohode o grante:

WiFi installation report

This page is used to list all the WiFi4EU networks of the beneficiary you work for. In order to create one or more WiFi4EU networks for a beneficiary, you should select one beneficiary from the dropdown list.

Beneficiary : Vieste

WiFi4EU configuration option
Configuration according to Grant Agreement

List of all WiFi4EU networks of the Beneficiary Vieste

Number	WiFi4EU network name	URL of the captive portal	Details	Access points
1	Municipality Name Wifi4EU	xxx.com	View	Go to list

[+ Add WiFi4EU network](#)

[Submit Installation Report](#)

Po tom, čo si obec vyberie spoločnosť inštalujúcu sieť Wi-Fi, musí spoločnosť na portáli WiFi4EU zadať údaje o bankovom účte, na ktorý sa má zasláť platba (v časti Bankový účet na stránke Moja registrácia). Takisto treba nahrať príslušné podporné dokumenty.

Po zadaní bankových informácií a priložení podporných dokumentov ich útvary Komisie overia prostredníctvom série kontrol. Po úspešnom ukončení všetkých kontrol bude spoločnosť inštalujúca sieť Wi-Fi o úspešnom overení informovaná e-mailom.

Ak sú na dokončenie procesu overovania potrebné akékoľvek dodatočné informácie, spoločnosť inštalujúca sieť Wi-Fi bude kontaktovaná e-mailom. Spoločnosť inštalujúca sieť Wi-Fi môže tento stav sledovať aj prostredníctvom portálu na stránke Moja registrácia.

Ak informácie o bankovom účte nie sú overené (ako sa opisuje vyššie), spoločnosť inštalujúca sieť Wi-Fi nebude môcť predložiť správu o inštalácii. Pri predkladaní správy o inštalácii sa zobrazí upozornenie, nebude možné pokračovať v postupe a správa sa neodošle obci:

WiFi installation report

This page is used to list all the WiFi4EU networks of the beneficiary you work for. In order to create one or more WiFi4EU networks for a beneficiary, you should select one beneficiary from the dropdown list.

Beneficiary : Vieste

Bank account information of the Wi-Fi installation company is not verified. You will be able to submit the installation report only when their financial information is checked and confirmed valid.

[Cancel](#)

List of all WiFi4EU networks of the Beneficiary Vieste

Number	WiFi4EU network name	URL of the captive portal	Details	Access points
1	Municipality Name Wifi4EU	xxx.com	View	Go to list

[+ Add WiFi4EU network](#)

[Submit Installation Report](#)

Keď spoločnosť inštalujúca sieť Wi-Fi predloží správu o inštalácii, obec bude o tom automaticky informovaná e-mailom generovaným z portálu WiFi4EU, v ktorom sa obec vyzve, aby overila informácie

uvedené spoločnosťou inštalujúcou sieť Wi-Fi a potvrdila, že inštalácia bola dokončená v súlade s technickými požiadavkami uvedenými v prílohe I k dohode o grante.

SCHVÁLENIE SPRÁVY O INŠTALÁCII OBCOU – ŽIADOSŤ O REVÍZIU

SCHVÁLENIE SPRÁVY O INŠTALÁCII

Po osvedčení správy o inštalácii obcou už nie je možné túto správu editovať a meniť.

Osvedčená správa o inštalácii sa následne sprístupní tímu WiFi4EU, ktorý začne overovanie prostredníctvom kontrol zhody. Ak je tento posledný krok úspešný, Komisia vyplatí poukaz do 60 dní. Ak nie, obec dostane upozornenie poukazujúce na možné technické problémy so sieťou či sieťami WiFi4EU.

Tlačidlo Potvrdiť inštaláciu siete je dostupné až po tom, ako spoločnosť inštalujúca sieť Wi-Fi predloží správu o inštalácii:

My registration(s) My application **My voucher** Registered Wi-Fi installation companies My history

My voucher

As a selected applicant, you need to: 1) electronically sign your Grant Agreement and wait for the countersignature in order to receive the WiFi4EU voucher, 2) select the Wi-Fi installation company with whom you have a contract for the installation of the Wi-Fi hotspots, and 3) once the Wi-Fi hotspots have been installed, confirm the installation to declare the successful operations of your local WiFi4EU network.

For each municipality, please do the following:

Municipality	Action 1	Action 2	Action 3
	Grant Agreement signed on 19/12/2018. See details	Wi-Fi installation company selected on 23-07-2019. See details	Confirm network installation

Installation confirmation

I hereby confirm that the installation site WiFi4EU network(s) are completed and fully operational for the beneficiary Brussels, in full compliance with all technical requirements as specified in the Grant Agreement signed between the beneficiary and the European Commission Services. This action will inform the WiFi4EU team and will trigger either the approval or the rejection of my installation report by the beneficiary.

- The WiFi4EU network(s) have been installed on site and are up and running.
- The WiFi4EU network(s) installed comply with all the requirements of the grant agreement and the call conditions.
- The WiFi4EU network(s) have been installed in a location where no other free public or private Wi-Fi of the same characteristics, including quality, existed.
- The request for payment of the balance is full, reliable and true and is substantiated by adequate supporting documents that can be produced in the context of the checks or audits described in Article II.27 of the Grant Agreement.
- Payment will be done on bank account ESAB 1234 5678 90 1 10001. Bank account cannot be changed.

[Cancel](#) [Confirm](#)

Confirm installation

Po schválení správy o inštalácii spoločnosť inštalujúca sieť Wi-Fi dostane oznámenie o potvrdení inštalácie a na profile obce sa aktualizuje stránka Môj poukaz:

My registration(s) My application **My voucher** Registered Wi-Fi installation companies My history

My voucher

As a selected applicant, you need to: 1) electronically sign your Grant Agreement and wait for the countersignature in order to receive the WiFi4EU voucher, 2) select the Wi-Fi installation company with whom you have a contract for the installation of the Wi-Fi hotspots, and 3) once the Wi-Fi hotspots have been installed, confirm the installation to declare the successful operations of your local WiFi4EU network.

For each municipality, please do the following:

Municipality	Action 1	Action 2	Action 3
	Grant Agreement signed on 19/12/2018. See details	Wi-Fi installation company selected on 11-02-2020. See details	Installation report approved on 14-10-2020. See details

ŽIADOSŤ O REVÍZIU

Obec môže správu o inštalácii zamietnuť a požiadať spoločnosť inštalujúcu sieť Wi-Fi o jej revíziu. Spoločnosť inštalujúca sieť Wi-Fi bude o tom automaticky informovaná e-mailom generovaným z portálu WiFi4EU, v ktorom sa uvedie dôvod zamietnutia správy obcou. Ak obec zamietne správu o inštalácii, spoločnosť inštalujúca sieť Wi-Fi ju môže editovať a zmeniť a opätovne predložiť.

Ak spoločnosť inštalujúca sieť Wi-Fi predložila správu o inštalácii omylom, mala by požiadať obec o jej zamietnutie. Ak obec ešte nepotvrdila správu o inštalácii, po kliknutí na tlačidlo Požiadajte o revíziu sa správa vráti spoločnosti inštalujúcej sieť Wi-Fi na úpravu:

My registration(s) My application My voucher Registered Wi-Fi installation companies My history

← Back

Municipality

Installation report confirmation

This page is used to list all the WiFi4EU networks as installed and completed by the WiFi installation company you have contracted.

WiFi installation company: **S.p.A.**

WiFi4EU configuration option: **Configuration according to Grant Agreement**

List of all WiFi4EU networks

Number	WiFi4EU network name	URL of the captive portal	Details	Access points
1	WiFi4EU	radius.sis.com	View	Go to list

1 5

[Request for revision](#) [Confirm installation](#)

Ak obec zvolí tlačidlo Potvrdiť, spoločnosť inštalujúca sieť Wi-Fi dostane e-mail s oznámením požiadavky na revíziu zo strany obce:

My registration(s) My application My voucher Registered Wi-Fi installation companies My history

← Back

STATUS: THE WIFI INSTALLATION COMPANY THAT YOU SELECTED HAS COMPLETED AND SUBMITTED THE INSTALLATION REPORT

Municipality

Installation report confirmation

This page is used to list all the WiFi4EU networks as installed and completed by the WiFi installation company you have contracted.

WiFi installation company: **Telecom**
WiFi4EU configuration option: **Conf**

Installation report request for revision

I hereby confirm the return of the installation report for revision to the WiFi installation company because of detected error or discrepancies.

List of all WiFi4EU networks	
Number	
1	

access points
Go to list

Request for revision

ZMENY V SPRÁVE O INŠTALÁCII

Počas životného cyklu programu sa môžu zmeniť niektoré technické parametre, ktoré boli pôvodne vyplnené v správe o inštalácii. Po schválení správy obcou spoločnosť inštalujúca sieť Wi-Fi nemôže takéto informácie meniť.

Prípadné žiadosti o zmenu schválenej správy o inštalácii treba ohlásiť tímu WiFi4EU e-mailom na adresu INEA-CEF-WiFi4EU@ec.europa.eu.