



Sprawozdanie z instalacji WiFi4EU

- Instrukcje wdrożeniowe – wersja 1.4

Spis treści

INFORMACJE OGÓLNE.....	2
KOLEJNE KROKI.....	2
REJESTROWANIE I PRZESYŁANIE SPRAWOZDANIA Z INSTALACJI.....	3
REJESTROWANIE SPRAWOZDANIA Z INSTALACJI	3
PROCEDURA	3
PRZEDŁOŻENIE SPRAWOZDANIA Z INSTALACJI	11
ZATWIERDZENIE SPRAWOZDANIA Z INSTALACJI PRZEZ GMINĘ – PROŚBA O WPROWADZENIE ZMIAN	12
ZATWIERDZENIE SPRAWOZDANIA Z INSTALACJI	12
PROŚBA O WPROWADZENIE ZMIAN	13
ZMIANY W SPRAWOZDANIU Z INSTALACJI	15

INFORMACJE OGÓLNE

W instrukcjach opisano, jak przedsiębiorstwo instalujące Wi-Fi powinno rejestrować i przelać raport z instalacji. Przedkładając sprawozdanie z instalacji, przedsiębiorstwo instalujące Wi-Fi oświadcza, że instalacja jest zakończona i spełnia wymogi techniczne określone w załączniku I do umowy o udzielenie dotacji w ramach programu WiFi4EU.

Sprawozdanie z instalacji zawiera wszystkie informacje techniczne dotyczące sieci WiFi4EU i każdego punktu dostępu. Jest ono rejestrowane przez przedsiębiorstwo instalujące Wi-Fi w portalu WiFi4EU i zatwierdzone przez gminę/beneficjenta bonu WiFi4EU. Przedłożenie i zatwierdzenie sprawozdania z instalacji jest jednym z warunków płatności z tytułu bonu.

KOLEJNE KROKI

1. Przedsiębiorstwo instalujące Wi-Fi przedkłada w portalu WiFi4EU sprawozdanie z instalacji, a gmina jest powiadamiana e-mailem, że sprawozdanie z instalacji jest gotowe do zatwierdzenia w portalu WiFi4EU.
2. Gmina zatwierdza w portalu sprawozdanie z instalacji, potwierdzając, że każdy zarejestrowany punkt dostępu rzeczywiście istnieje i jest umiejscowiony zgodnie ze wskazanymi współrzędnymi GPS.
3. Po zatwierdzeniu przez gminę sprawozdania z instalacji INEA ma maksymalnie 60 dni na:
 - kontrolę, czy instalacja jest zgodna z art. 4.2 umowy o udzielenie dotacji (tj. czy sieć działa, czy logo WiFi4EU jest prawidłowo wyświetlane itp.),
 - dokonanie płatności. Jeżeli nie są spełnione wymogi umowy o udzielenie dotacji, wniosek o płatność zostaje zawieszony do czasu spełnienia warunków.

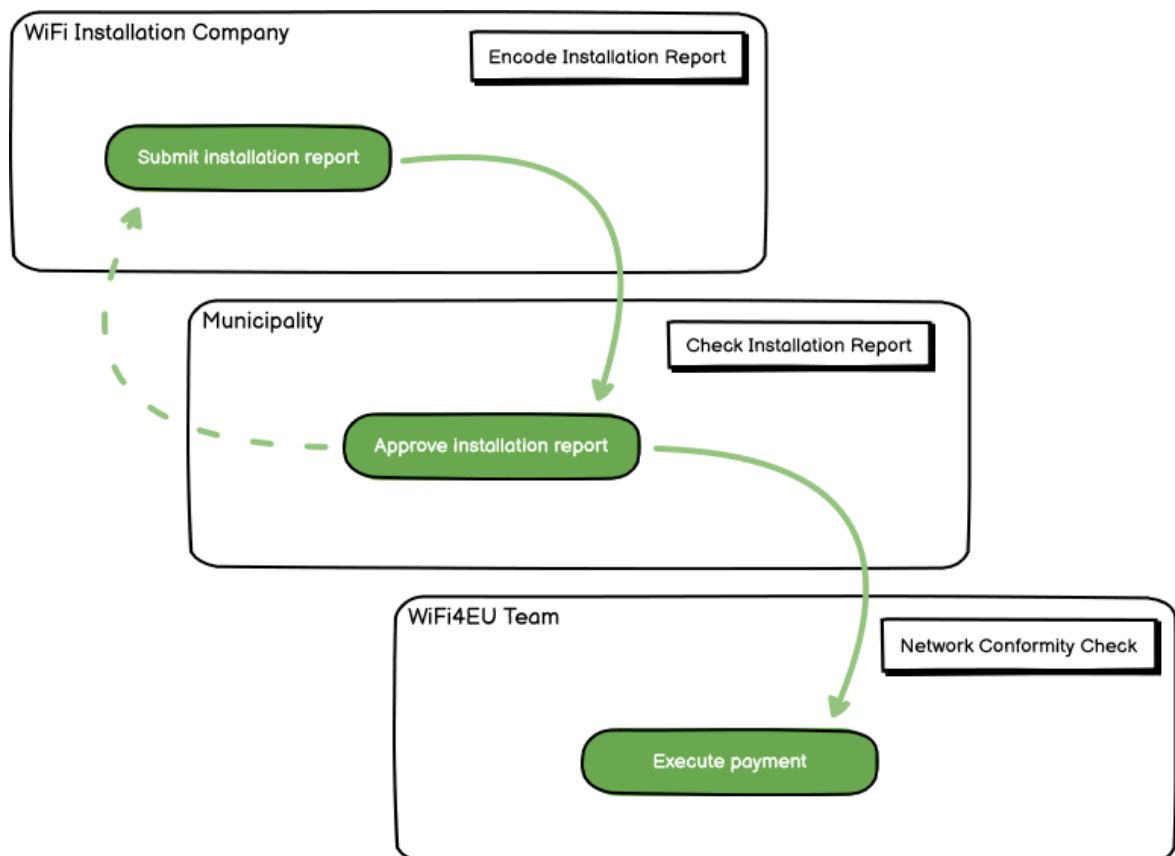

REJESTROWANIE I PRZESYŁANIE SPRAWOZDANIA Z INSTALACJI

REJESTROWANIE SPRAWOZDANIA Z INSTALACJI

Sprawozdanie z instalacji zawiera wszystkie informacje techniczne dotyczące sieci WiFi4EU i każdego punktu dostępu. Jedna zgłoszona sieć może obejmować wszystkie punkty dostępu, niezależnie od dostawcy usług internetowych lub adresu IP punktu dostępu.

Chociaż przedsiębiorstwo instalujące Wi-Fi może wdrożyć kilka sieci i podzielić minimalną liczbę punktów dostępu między różne sieci, zdecydowanie zaleca się wdrożenie jak najmniejszej liczby sieci z następujących powodów:

- a) Należy liczyć się z tym, że sieci, które obejmują niewielką liczbę punktów dostępu, będą obsługiwać jedynie niewielką liczbę połączeń tygodniowo, co spowodować będzie generowanie automatycznego ostrzeżenia przez system zdalnego monitorowania WiFi4EU.
- b) Każda uruchomiona sieć WiFi4EU musi być podłączona do innego portalu autoryzacji, co zwiększa ogólne koszty eksploatacji.

Gmina może jednak uznać za przydatne wdrożenie kilku sieci (tj. podzielenie minimalnej liczby punktów dostępu między kilka sieci), jeżeli stwierdzi, że jest istotne, aby usługi cyfrowe na jej obszarze były promowane na oddzielnych „stronach startowych” (portalach autoryzacji). Na przykład gmina może posiadać jedną sieć obejmującą punkty dostępu zlokalizowane w urzędzie miasta/gminy lub w innych budynkach publicznych, za której pośrednictwem oferuje usługi administracji elektronicznej swoim mieszkańcom, a także inną sieć obejmującą punkty dostępu zlokalizowane w biurze informacji turystycznej lub w innych obiektach kulturalnych, która jest przeznaczona dla przyjezdnych.

PROCEDURA

Przedsiębiorstwo instalujące Wi-Fi rejestruje dane sieci w zakładce „My installation” (Moja instalacja) w portalu WiFi4EU.

Jeżeli do danej gminy przypisany jest numer IBAN, dostępny będzie przycisk „Installation report” (Sprawozdanie dotyczące instalacji). Kliknij przycisk „Installation Report” (Sprawozdanie dotyczące instalacji) i utwórz nową sieć:

The screenshot shows the WiFi4EU Portal interface. At the top, there is a navigation bar with the European Commission logo and the text 'WiFi4EU Portal'. Below the navigation bar, there is a main heading 'Request for installation by Municipalities'. Underneath, there is a table with columns: Country, Municipality, Date received, Bank account details, and Installation report confirmation. The table contains one row with the following data: Country: Italia, Municipality: Municipality Name, Date received: 00/12/2020 11:29, Bank account details: IBAN: XXXXXXXXXX, Selected on: /12/2020. See details. There is a blue button labeled 'Installation report' in the 'Installation report confirmation' column. At the bottom of the table, there is a summary row: Total records: 1, with pagination controls.

Country	Municipality	Date received	Bank account details	Installation report confirmation
Italia	Municipality Name	00/12/2020 11:29	IBAN: XXXXXXXXXX Selected on: /12/2020. See details	Installation report
Total records: 1		H H 1 H H \$		

Domyślnie należy wybrać opcję „Configuration according to Grant Agreement” (Konfiguracja zgodnie z umową o udzielenie dotacji). Opcję „Configuration according to Administrative Agreement with # ITALIA” (Konfiguracja zgodnie z umową administracyjną # ITALIA) należy wybrać **tylko** wtedy, gdy sieć działa z identyfikatorem SSID „wifi.italia.it”, co jest regulowane odrębną umową:

The screenshot shows the 'WiFi installation report' page. At the top, there are navigation tabs: 'My registration(s)', 'My installation', and 'Registered Wi-Fi installation companies'. Below the navigation, there is a 'Back' link and the title 'WiFi installation report'. A descriptive paragraph explains the page's purpose. The 'Beneficiary' is set to 'Vieste'. A dropdown menu for 'WiFi4EU configuration option' is open, showing two options: 'Configuration according to Administrative Agreement with # ITALIA' (highlighted in blue) and 'Configuration according to Grant Agreement' (indicated by a red arrow). Below the dropdown is a '+ Add WiFi4EU network' button. A table with columns 'Number', 'WiFi4EU network name', 'URL of the captive portal', 'Details', and 'Access points' is visible, but it is empty.

Jeżeli wybierzesz opcję „Configuration according to Administrative Agreement with # ITALIA” (Konfiguracja zgodnie z umową administracyjną # ITALIA), możesz utworzyć i zarejestrować w portalu tylko jedną sieć Wi-Fi i wszystkie punkty dostępu muszą być podłączone do tej sieci:

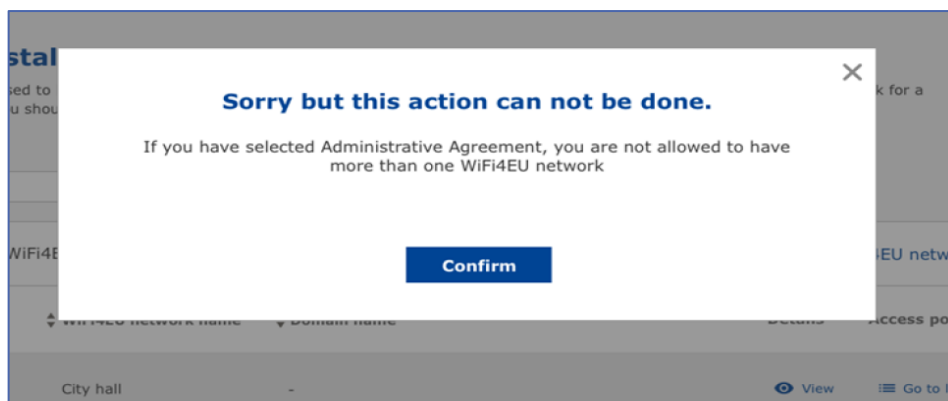

Kliknij „Add WiFi4EU network” (Dodaj sieć WiFi4EU):

This screenshot is similar to the first one, showing the 'WiFi installation report' page. The 'Beneficiary' is 'Vieste' and the configuration option is set to 'Configuration according to Administrative Agreement with # ITALIA'. The table is empty, displaying 'No records found'. The '+ Add WiFi4EU network' button is highlighted with a red rectangle. At the bottom right, there is a 'Submit Installation Report' button.

Wypełnij obowiązkowe informacje:

This page is used to list all the WiFi4EU networks of the beneficiary you work for. In order to create one or more WiFi4EU networks for a beneficiary, you should select one beneficiary from the dropdown list.

Beneficiary : Vieste

List of all WiFi4EU networks of

Number ↕

+ Add WiFi4EU network

access points

Add WiFi4EU network

Please use only simplified Latin characters.

WiFi4EU network name

URL of the captive portal ⓘ

Confirm URL of the captive portal

IP address/Range

Cancel Add

Zarejestruj adres URL strony powitalnej WiFi4EU w polu „URL of the captive portal” (Adres URL portalu autoryzacji). Należy pamiętać, że chodzi o adres strony internetowej, na której zlokalizowany jest portal autoryzacji, a NIE strony, na którą użytkownik zostaje przekierowany po zalogowaniu się:

My registration(s) My installation Registered Wi-Fi installation companies

← Back

WiFi installation

This page is used to list all the WiFi4EU networks of the beneficiary you work for. In order to create one or more WiFi4EU networks for a beneficiary, you should select one beneficiary from the dropdown list.

Beneficiary : Vieste

List of all WiFi4EU networks of

Number ↕

+ Add WiFi4EU network

access points

Add WiFi4EU network

Please use only simplified Latin characters.

WiFi4EU network name

Municipality Name Wifi4EU

URL of the captive portal ⓘ

https://www.xxx.com

Confirm URL of the captive portal

https://www.xxx.com

IP address/Range

111.111.111.11

Cancel Add

No records found

W adresie URL portalu autoryzacji dozwolone są klasyczne nazwy domen (nie IDN), które mogą zawierać tylko następujące znaki:

- litery „a-z”
- cyfry od 0 do 9
- łącznik (-)
- dwukropek (:)
- kropka (.)
- ukośnik (/)

Adres URL nie może zaczynać ani kończyć się łącznikiem, dwukropkiem, kropką lub ukośnikiem. Maksymalny limit znaków w adresie URL wynosi 255 znaków.

W polu „IP address / Range” (Adres IP/zakres) podaj adres IP lub zakres adresów IP, pod którymi jest zlokalizowany portal autoryzacji. Nie ma ograniczeń co do długości zakresu IP. Zakres IP w portalu

WiFi4EU należy podać w formacie CIDR (Classless Inter-Domain Routing).

Po dodaniu nowej sieci WiFi4EU przedsiębiorstwo instalujące Wi-Fi może przejrzeć szczegółowe informacje o sieci (przycisk „View” (Pokaż)) lub kliknąć „Go to list” (Przejdź do listy), aby dodać odpowiednie punkty dostępu w sieci:

← Back

WiFi installation report

This page is used to list all the WiFi4EU networks of the beneficiary you work for. In order to create one or more WiFi4EU networks for a beneficiary, you should select one beneficiary from the dropdown list.

Beneficiary : **Vieste** WiFi4EU configuration option
Configuration according to Grant Agreement

List of all WiFi4EU networks of the Beneficiary Vieste + Add WiFi4EU network

Number ↕	WiFi4EU network name ↕	URL of the captive portal ↕	Details	Access points
1	Municipality Name Wifi4EU	xxx.com	View	Go to list

⏪ ⏩ 1 5 ▾

Submit Installation Report

Kliknij przycisk „View” (Pokaż), aby wyświetlić identyfikator UUID sieci. Użyj identyfikatora UUID sieci jako parametru w snippetie JavaScript portalu autoryzacji:

← Back

WiFi4EU network details

This page is used to see the detail of the WiFi4EU network of the beneficiary that you have selected.

Beneficiary: **Vieste**

Number	1	Edit Remove
WiFi4EU network name	Municipality Name Wifi4EU	
URL of the captive portal	https://www.xxx.com	
Universally Unique Identifier (UUID)	FxZWRqL8KMuaIuUCnLKXf	
IP address/Range	111.111.111.11	

Kliknij „Go to list” (Przejdź do listy):

← Back

WiFi installation report

This page is used to list all the WiFi4EU networks of the beneficiary you work for. In order to create one or more WiFi4EU networks for a beneficiary, you should select one beneficiary from the dropdown list.

Beneficiary : **Vieste**

WiFi4EU configuration option
Configuration according to Grant Agreement

List of all WiFi4EU networks of the Beneficiary Vieste + Add WiFi4EU network

Number	WiFi4EU network name	URL of the captive portal	Details	Access points
1	Municipality Name Wifi4EU	xxx.com	View	Go to list

5

Submit Installation Report

Na stronie „Access Point List” (Wykaz punktów dostępu) widoczne są wszystkie punkty dostępu utworzone w ramach sieci WiFi4EU:

Access point list

This page is used to list all the access points of one WiFi4EU network of the beneficiary that you have selected. Please add the corresponding access points once their installation has been completed.

Beneficiary: **Vieste**
WiFi4EU network: **Municipality Name Wifi4EU**

List of all access points of the **Municipality Name Wifi4EU** of **Vieste** + Add access point

Number	Location type	Location name	Geo location	Device type	Device brand	Device model	Device serial	MAC address 2.4GHZ	MAC address 5.0GHZ	Details
No records found										

Kliknij „Add access point” (Dodaj punkt dostępu), aby zarejestrować kolejny punkt dostępu:

Access point list

This page is used to list all the access points of one WiFi4EU network of the beneficiary that you have selected. Please add the corresponding access points once their installation has been completed.

Beneficiary: **Vieste**
WiFi4EU network: **Municipality Name Wifi4EU**

List of all access points of the **Municipality Name Wifi4EU** of **Vieste** + Add access point

Number	Location type	Location name	Geo location	Device type	Device brand	Device model	Device serial	MAC address 2.4GHz	MAC address 5.0GHz	Details
No records found										

Dodając nowy punkt dostępu do sieci WiFi4EU, należy podać następujące informacje (jak określono powyżej):

- a) rodzaj lokalizacji,
- b) nazwa lokalizacji,
- c) szerokość i długość geograficzna lokalizacji,
- d) rodzaj urządzenia,
- e) marka urządzenia,
- f) model urządzenia,
- g) numer seryjny urządzenia,
- h) Adres MAC 2,4 GHz,
- i) Adres MAC 5,0 GHz.

Adresy MAC dla częstotliwości 2,4 GHz i 5 GHz powinny być różne. Adres MAC wyświetlany w punkcie dostępu może być tylko jeden (tj. adres głównego interfejsu), ale w rzeczywistości punkt dostępu ma wiele adresów MAC, które odpowiadają każdemu interfejsowi sieciowemu. Od dostawcy należy uzyskać następujące informacje:

This page is used to list all the access points of one WiFi4EU network of the beneficiary that you have selected. Please add the corresponding access points once their installation has been completed.

Beneficiary: **Vieste**
WiFi4EU network: **Municipality Name Wifi4EU**

List of all access points of the **Municipality Name Wifi4EU** of **Vieste** + Add access point

Add access point

Please specify the details of the access point

Location type

Location name ?

Geo Location Latitude ? Geo Location Longitude ?

Device type

Device brand

Device model

MAC address 5.0GHz Details

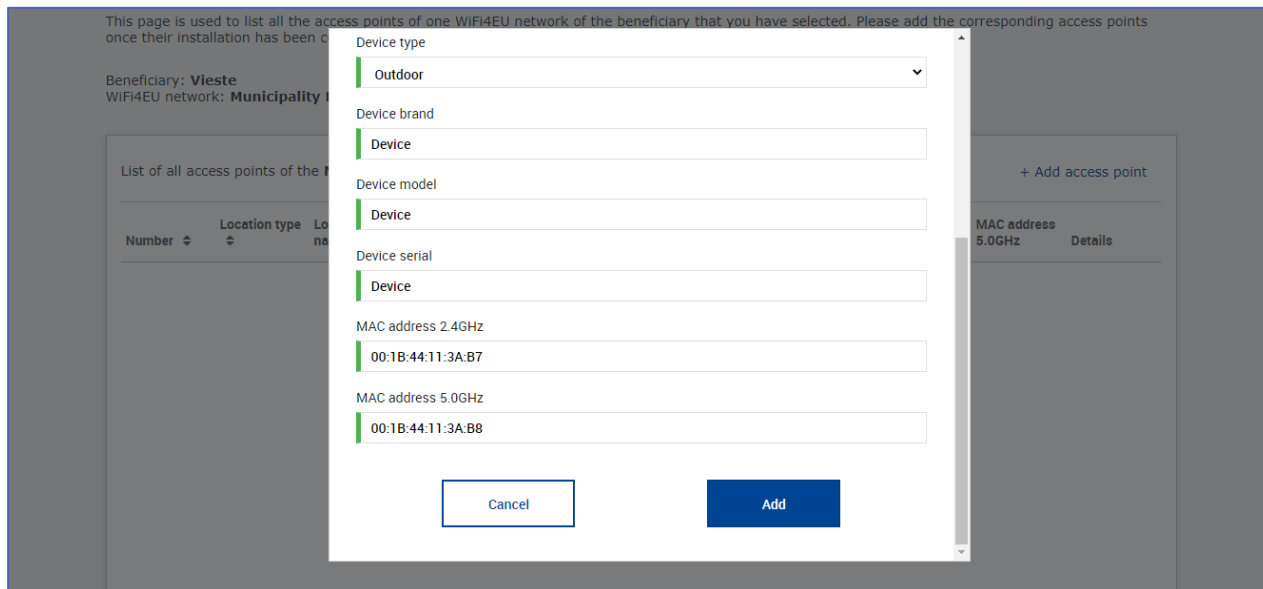

Zarejestruj wszystkie punkty dostępu w sieci:

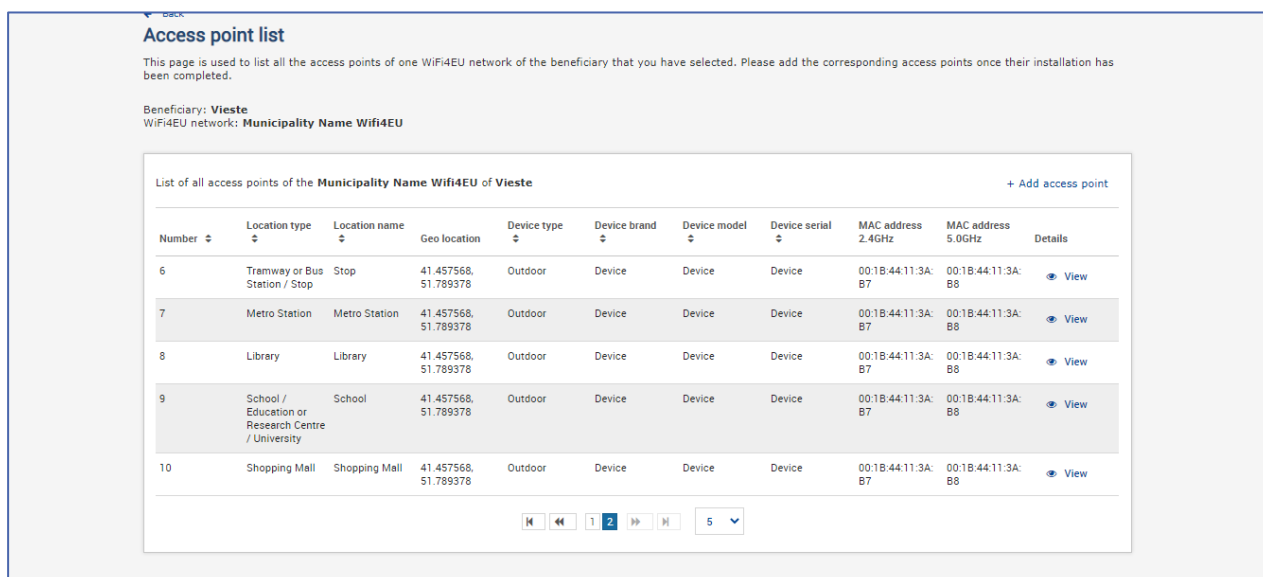
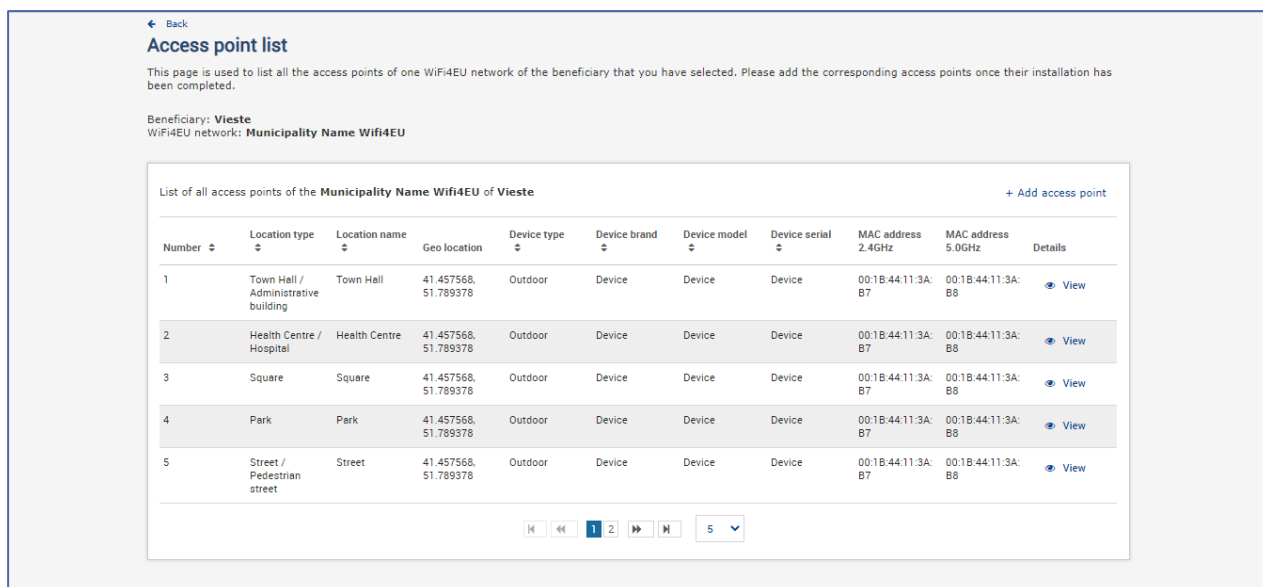

Minimalna liczba punktów dostępu została określona w pkt 6.2.2 tekstu zaproszenia i pkt I.2 załącznika I do umowy o udzielenie dotacji:

<i>Minimalna liczba zewnętrznych punktów dostępu</i>	<i>Minimalna liczba wewnętrznych punktów dostępu</i>
10	0
9	2
8	3
7	5
6	6
5	8
4	9
3	11
2	12
1	14
0	15

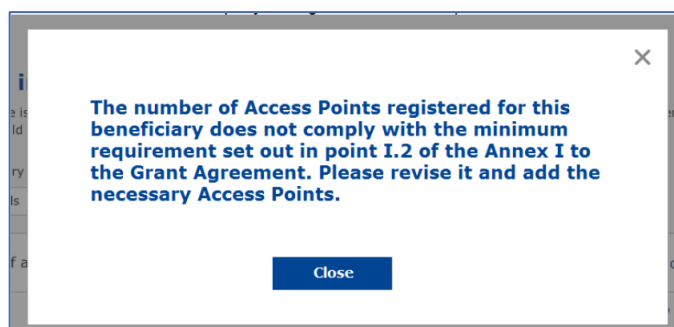

Jeżeli nie ma wystarczającej liczby punktów dostępu danego rodzaju, należy zainstalować i zarejestrować dodatkowe punkty dostępu.

PRZEDŁOŻENIE SPRAWOZDANIA Z INSTALACJI

Po zarejestrowaniu minimalnej liczby punktów dostępu przycisk „Submit Installation Report” (Złóż sprawozdanie z instalacji) będzie aktywny. Klikając przycisk „Submit Installation Report” (Złóż sprawozdanie z instalacji), przedsiębiorstwo instalujące Wi-Fi potwierdza, że wszystkie sieci WiFi4EU dla danej gminy zostały ukończone i spełniają wymogi techniczne określone w umowie o udzielenie dotacji:

My registration(s) My installation Registered Wi-Fi installation companies

← Back

WiFi installation report

This page is used to list all the WiFi4EU networks of the beneficiary you work for. In order to create one or more WiFi4EU networks for a beneficiary, you should select one beneficiary from the dropdown list.

Beneficiary : Vieste

WiFi4EU configuration option
Configuration according to Grant Agreement

List of all WiFi4EU networks of the Beneficiary Vieste [+ Add WiFi4EU network](#)

Number	WiFi4EU network name	URL of the captive portal	Details	Access points
1	Municipality Name WiFi4EU	xxx.com	View	Go to list

[Submit Installation Report](#)

Last Update 28-10-2020 15:09 v7.3.11 | Top

Przedsiębiorstwo instalujące Wi-Fi wybrane przez gminę musi wprowadzić dane konta, na które chce otrzymać płatność (w rubryce „Bank account” (Rachunek bankowy) na stronie „My registration” (Moja rejestracja) w portalu WiFi4EU). Konieczne jest również załadowanie odpowiednich dokumentów potwierdzających.

Po zapisaniu zarówno informacji bankowej, jak i dokumentów potwierdzających są zatwierdzone przez służby Komisji, które przeprowadzają serię kontroli. Po pomyślnym zakończeniu wszystkich kontroli przedsiębiorstwo instalujące Wi-Fi jest powiadamiane pocztą elektroniczną o zatwierdzeniu.

Jeżeli do zatwierdzenia wymagane są dodatkowe informacje, przedsiębiorstwo instalujące Wi-Fi zostanie o nie poproszone pocztą elektroniczną. Przedsiębiorstwo instalujące Wi-Fi może również monitorować status na stronie „My registration” (Moja rejestracja) na portalu.

Jeżeli dane rachunku bankowego przedsiębiorstwa instalującego Wi-Fi nie zostaną zatwierdzone (jak opisano powyżej), nie będzie ono mogło przedłożyć sprawozdania z instalacji. W momencie przedłożenia sprawozdania z instalacji pojawi się odpowiednie powiadomienie, procedura zostanie przerwana i sprawozdanie nie zostanie przesłane do gminy:

My registration(s) My installation Registered Wi-Fi installation companies

← Back

WiFi installation report

This page is used to list all the WiFi4EU networks of the beneficiary you work for. In order to create one or more WiFi4EU networks for a beneficiary, you should select one beneficiary from the dropdown list.

Beneficiary : Vieste

Bank account information of the Wi-Fi installation company is not verified. You will be able to submit the installation report only when their financial information is checked and confirmed valid.

[Cancel](#)

List of all WiFi4EU networks of the Beneficiary Vieste [+ Add WiFi4EU network](#)

Number	WiFi4EU network name	URL of the captive portal	Details	Access points
1	Municipality Name WiFi4EU	xxx.com	View	Go to list

[Submit Installation Report](#)

Last Update 28-10-2020 15:09 v7.3.11 | Top

Po przekazaniu sprawozdania z instalacji przez przedsiębiorstwo instalujące Wi-Fi portal WiFi4EU automatycznie wyśle gminie e-mail z powiadomieniem, w którym gmina jest proszona o sprawdzenie informacji wprowadzonych przez przedsiębiorstwo instalujące Wi-Fi oraz o potwierdzenie, że instalacja jest zakończona i spełnia wymogi techniczne określone w załączniku I do umowy o udzielenie dotacji.

ZATWIERDZENIE SPRAWOZDANIA Z INSTALACJI PRZEZ GMINĘ – PROŚBA O WPROWADZENIE ZMIAN

ZATWIERDZENIE SPRAWOZDANIA Z INSTALACJI

Po zatwierdzeniu przez gminę sprawozdania z instalacji nie można już edytować ani wprowadzać do niego zmian.

Zatwierdzone sprawozdanie z instalacji jest wówczas udostępniane zespołowi WiFi4EU, który rozpoczyna kontrolę spełnienia warunków. Jeśli kontrola zakończy się wynikiem pozytywnym, Komisja wypłaci bon w ciągu 60 dni. W przeciwnym razie gmina otrzyma powiadomienie z informacją o ewentualnych problemach technicznych z siecią (sieciami) WiFi4EU.

Przycisk „Confirm network installation” (Potwierdź instalację sieci) będzie aktywny, w momencie gdy przedsiębiorstwo instalujące Wi-Fi przedłoży sprawozdanie z instalacji:

My registration(s) My application **My voucher** Registered Wi-Fi installation companies My history

My voucher

As a selected applicant, you need to: 1) electronically sign your Grant Agreement and wait for the countersignature in order to receive the WiFi4EU voucher; 2) select the Wi-Fi installation company with whom you have a contract for the installation of the Wi-Fi hotspots, and 3) once the Wi-Fi hotspots have been installed, confirm the installation to declare the successful operations of your local WiFi4EU network.

For each municipality, please do the following:

Municipality ↕	Action 1	Action 2	Action 3
	Grant Agreement signed on 19/12/2018. See details	Wi-Fi installation company selected on 23-07-2019. See details	Confirm network installation

Installation confirmation

I hereby confirm that the installation site WiFi4EU network(s) are completed and fully operational for the beneficiary Brussels, in full compliance with all technical requirements as specified in the Grant Agreement signed between the beneficiary and the European Commission Services. This action will inform the WiFi4EU team and will trigger either the approval or the rejection of my installation report by the beneficiary.

- The WiFi4EU network(s) have been installed on site and are up and running.
- The WiFi4EU network(s) installed comply with all the requirements of the grant agreement and the call conditions.
- The WiFi4EU network(s) have been installed in a location where no other free public or private Wi-Fi of the same characteristics, including quality, existed.
- The request for payment of the balance is full, reliable and true and is substantiated by adequate supporting documents that can be produced in the context of the checks or audits described in Article II.27 of the Grant Agreement.
- Payment will be done on bank account ESAB 1234 5678 90 1 10001. Bank account cannot be changed.

[Cancel](#) [Confirm](#)

Confirm installation

Po uzyskaniu zatwierdzenia sprawozdania z instalacji przedsiębiorstwo instalujące Wi-Fi otrzyma powiadomienie potwierdzające instalację. Informacja ta będzie również widoczna w zakładce „My voucher” (Mój bon) w profilu gminy:

My registration(s) My application **My voucher** Registered Wi-Fi installation companies My history

My voucher

As a selected applicant, you need to: 1) electronically sign your Grant Agreement, and wait for the countersignature in order to receive the WiFi4EU voucher; 2) select the Wi-Fi installation company with whom you have a contract for the installation of the Wi-Fi hotspots, and 3) once the Wi-Fi hotspots have been installed, confirm the installation to declare the successful operations of your local WiFi4EU network.

For each municipality, please do the following:

Municipality	Action 1	Action 2	Action 3
	Grant Agreement signed on 19/12/2018. See details	Wi-Fi installation company selected on 11-02-2020. See details	Installation report approved on 14-10-2020. See details

PROŚBA O WPROWADZENIE ZMIAN

Gmina może odrzucić sprawozdanie z instalacji i poprosić przedsiębiorstwo instalujące Wi-Fi o wprowadzenie zmian. Portal WiFi4EU wyśle wówczas do przedsiębiorstwa instalującego Wi-Fi e-mail z automatycznym powiadomieniem, w którym podany będzie powód odrzucenia sprawozdania przez gminę. Jeśli gmina odrzuci sprawozdanie z instalacji, przedsiębiorstwo instalujące Wi-Fi może je edytować, wprowadzić do niego zmiany i ponownie przekazać gminie.

Jeśli sprawozdanie z instalacji zostało przesłane przez pomyłkę, przedsiębiorstwo instalujące Wi-Fi powinno zwrócić się do gminy o jego odrzucenie. Jeżeli gmina nie zatwierdziła jeszcze sprawozdania z instalacji, sprawozdanie wróci do przedsiębiorstwa instalującego Wi-Fi, które będzie mogło wprowadzić poprawki. Można to zrobić, klikając przycisk „Request Revision” (Wniosek o korektę):

My registration(s) My application My voucher Registered Wi-Fi installation companies My history

← Back

Municipality

Installation report confirmation

This page is used to list all the WiFi4EU networks as installed and completed by the WiFi installation company you have contracted.

WiFi installation company: **S.p.A.**

WiFi4EU configuration option: **Configuration according to Grant Agreement**

List of all WiFi4EU networks

Number	WiFi4EU network name	URL of the captive portal	Details	Access points
1	WiFi4EU	radius.sis.com	View	Go to list

Request for revision

Confirm installation

Jeżeli gmina kliknie przycisk „Confirm” (Potwierdź), przedsiębiorstwo instalujące Wi-Fi otrzyma e-mail z powiadomieniem o tym, że gmina prosi o wprowadzenie zmian:

My registration(s) My application My voucher Registered Wi-Fi installation companies My history

← Back

STATUS: THE WIFI INSTALLATION COMPANY THAT YOU SELECTED HAS COMPLETED AND SUBMITTED THE INSTALLATION REPORT

Municipality

Installation report confirmation

This page is used to list all the WiFi4EU networks as installed and completed by the WiFi installation company you have contracted.

WiFi installation company: **Telecom**
WiFi4EU configuration option: **Conf**

List of all WiFi4EU networks

Number
1

Installation report request for revision

I hereby confirm the return of the installation report for revision to the WiFi installation company because of detected error or discrepancies.

access points

Go to list

ZMIANY W SPRAWOZDANIU Z INSTALACJI

W czasie trwania programu niektóre parametry techniczne pierwotnie podane w sprawozdaniu z instalacji mogą ulec zmianie. Przedsiębiorstwo instalujące Wi-Fi nie może zmienić tych informacji po zatwierdzeniu sprawozdania z instalacji przez gminę.

Wszelkie prośby o wprowadzenie zmian w już zatwierdzonym sprawozdaniu z instalacji należy przesyłać zespołowi WiFi4EU pocztą elektroniczną na adres INEA-CEF-WiFi4EU@ec.europa.eu.